

# HMMMG

---

---

Ref: Indicadores das Enfermarias

Núcleo de Informação

---

Atual.Mar./2014

Obs.: Não inclui leitos extras

	<b>HOSPITAL MUNICIPAL DR. MÁRIO GATTI</b> Coordenadoria de Informação, Gestão e Ações Coletivas Núcleo de Informação	INDICADORES HOSPITALARES POR ESPECIALDADES	<b>ENFERMARIAS</b>	<b>2013</b>
---	--	---	--------------------	-------------

Ala A - Neurologia													
#	item	mês											
		jan	fev	mar	abr	mai	jun	jul	ago	set	out	nov	dez
1	Internações	104	99	89	86	95	107	96	96	93	95	87	80
2	Paciente / Dia no Mês	614	555	656	593	563	622	600	643	643	622	514	328
3	Leito Vago	109	74	38	62	69	70	50	26	20	38	28	61
4	Leito Bloqueado / Desativado / Em Obras	51	70	80	87	110	68	114	209	199	239	254	436
5	Número de Leitos	25	25	25	25	25	25	25	30	30	30	30	28
6	Dias informados	31	28	31	30	30	30	31	31	30	31	30	31
7	Leito / Dia no Mês	724	630	695	663	640	682	661	721	701	691	646	432
8	Saídas (Alta+Transf Ext)	97	94	89	82	102	95	93	91	96	90	83	80
9	Óbitos < 24h	1	1	0	1	0	0	0	1	1	0	0	0
10	Óbitos > 24h	2	1	0	4	3	1	3	4	1	6	5	3
11	Taxa de Ocupação	85%	88%	94%	89%	88%	91%	91%	89%	92%	90%	80%	76%
12	Taxa de Mortalidade Hospitalar	3%	2%	0%	6%	3%	1%	3%	5%	2%	6%	6%	4%
13	Taxa de Mortalidade Institucional	2%	1%	0%	5%	3%	1%	3%	4%	1%	6%	6%	4%
14	Média de Permanência	6,14	5,78	7,37	6,82	5,36	6,48	6,25	6,70	6,56	6,48	5,84	3,95

Obs.: 1) **Leito/Dia no mês:** (nº de dias no período x nº de leitos programados) - nº de leitos desativados;

2) **Taxa de ocupação:** (Paciente/Dia no período) / (Leito/Dia no período);

3) **Média de Permanência:** (Paciente/Dia no período) / (Saídas no período)

Ala B - Ortopedia													
#	item	mês											
		jan	fev	mar	abr	mai	jun	jul	ago	set	out	nov	dez
1	Internações	49	50	73	36	64	57	68	97	80	84	71	89
2	Paciente / Dia no Mês	219	184	212	191	193	205	281	452	445	402	371	576
3	Leito Vago	22	22	12	16	18	24	28	14	12	19	28	44
4	Leito Bloqueado / Desativado / Em Obras	750	697	764	752	746	728	561	508	489	531	498	213
5	Número de Leitos	32	32	32	32	32	32	32	32	32	32	32	30
6	Dias informados	31	28	31	30	30	30	31	31	30	31	30	31
7	Leito / Dia no Mês	242	199	228	208	214	232	431	484	471	461	462	717
8	Saídas (Alta+Transf Ext)	47	50	75	36	63	55	64	92	82	84	75	83
9	Óbitos < 24h	0	0	0	0	0	0	0	0	0	0	0	0
10	Óbitos > 24h	0	0	0	0	1	0	1	1	0	0	0	0
11	Taxa de Ocupação	90%	92%	93%	92%	90%	88%	65%	93%	94%	87%	80%	80%
12	Taxa de Mortalidade Hospitalar	0%	0%	0%	0%	2%	0%	2%	1%	0%	0%	0%	0%
13	Taxa de Mortalidade Institucional	0%	0%	0%	0%	2%	0%	2%	1%	0%	0%	0%	0%
14	Média de Permanência	4,66	3,68	2,83	5,31	3,02	3,73	4,32	4,86	5,43	4,79	4,95	6,94

Obs.: 1) **Leito/Dia no mês:** (nº de dias no período x nº de leitos programados) - nº de leitos desativados;

2) **Taxa de ocupação:** (Paciente/Dia no período) / (Leito/Dia no período);

3) **Média de Permanência:** (Paciente/Dia no período) / (Saídas no período)

4) \*Início das obras do prédio de hotelaria

Ala C - Especialidades													
#	item	mês											
		jan	fev	mar	abr	mai	jun	jul	ago	set	out	nov	dez
1	Internações	278	214	256	254	284	233	190	192	227	190	145	137
2	Paciente / Dia no Mês	671	621	763	720	777	774	706	582	543	570	532	393
3	Leito Vago	199	163	111	124	52	57	47	44	74	60	53	108
4	Leito Bloqueado / Desativado / Em Obras	30	16	25	31	41	55	146	272	237	256	246	423
5	Número de Leitos	29	29	29	29	29	29	29	29	29	29	29	30
6	Dias informados	31	28	31	30	30	30	31	31	30	31	30	31
7	Leito / Dia no Mês	869	796	874	839	829	815	753	627	633	643	624	507
8	Saídas (Alta+Transf Ext)	261	211	251	253	277	227	191	193	212	190	143	148
9	Óbitos < 24h	1	0	1	0	3	0	0	0	0	0	0	0
10	Óbitos > 24h	1	1	3	4	2	2	5	3	1	1	0	2
11	Taxa de Ocupação	77%	78%	87%	86%	94%	95%	94%	93%	86%	89%	85%	78%
12	Taxa de Mortalidade Hospitalar	1%	0%	2%	2%	2%	1%	3%	2%	0%	1%	0%	1%
13	Taxa de Mortalidade Institucional	0%	0%	1%	2%	1%	1%	3%	2%	0%	1%	0%	1%
14	Média de Permanência	2,55	2,93	2,99	2,80	2,76	3,38	3,60	2,97	2,55	2,98	3,72	2,62

Obs.: 1) **Leito/Dia no mês:** (nº de dias no período x nº de leitos programados) - nº de leitos desativados;

2) **Taxa de ocupação:** (Paciente/Dia no período) / (Leito/Dia no período);

3) **Média de Permanência:** (Paciente/Dia no período) / (Saídas no período)

Ala D - Cirurgia Geral													
#	item	mês											
		jan	fev	mar	abr	mai	jun	jul	ago	set	out	nov	dez
1	Internações	49	39	64	49	52	43	68	108	89	83	69	106
2	Paciente / Dia no Mês	61	65	79	70	88	71	170	301	300	263	229	341
3	Leito Vago	119	99	65	19	2	5	11	33	131	121	135	192
4	Leito Bloqueado / Desativado / Em Obras	593	535	631	660	660	672	594	439	323	372	375	288
5	Número de Leitos	25	25	25	25	25	25	25	25	25	25	25	27
6	Dias informados	31	28	31	30	30	30	31	31	30	31	30	31
7	Leito / Dia no Mês	182	165	144	90	90	78	181	336	427	403	375	549
8	Saídas (Alta+Transf Ext)	45	38	66	47	52	42	58	107	92	84	68	103
9	Óbitos < 24h	0	0	0	0	0	1	0	0	0	0	1	0
10	Óbitos > 24h	0	1	0	2	0	1	0	1	0	1	1	3
11	Taxa de Ocupação	34%	39%	55%	78%	98%	91%	94%	90%	70%	65%	61%	62%
12	Taxa de Mortalidade Hospitalar	0%	3%	0%	4%	0%	5%	0%	1%	0%	1%	3%	3%
13	Taxa de Mortalidade Institucional	0%	3%	0%	4%	0%	2%	0%	1%	0%	1%	1%	3%
14	Média Permanência	1,36	1,67	1,20	1,43	1,69	1,61	2,93	2,79	3,26	3,09	3,27	3,22

Obs.: 1) **Leito/Dia no mês:** (nº de dias no período x nº de leitos programados) - nº de leitos desativados;

2) **Taxa de ocupação:** (Paciente/Dia no período) / (Leito/Dia no período);

3) **Média de Permanência:** (Paciente/Dia no período) / (Saídas no período)

Ala E - Clínica Médica													
#	item	mês											
		jan	fev	mar	abr	mai	jun	jul	ago	set	out	nov	dez
1	Internações	55	59	47	66	51	69	47	75	74	79	76	90
2	Paciente / Dia no Mês	637	582	636	664	649	689	636	655	717	791	756	790
3	Leito Vago	24	13	4	9	6	6	5	5	4	9	3	7
4	Leito Bloqueado / Desativado / Em Obras	351	317	354	279	305	253	529	655	613	572	541	533
5	Número de Leitos	34	34	34	34	34	34	39	46	46	45	45	45
6	Dias informados	31	28	31	30	30	30	31	31	30	31	30	31
7	Leito / Dia no Mês	703	635	700	741	715	767	680	771	767	823	809	862
8	Saídas (Alta+Transf Ext)	52	51	38	58	50	64	46	68	68	74	67	78
9	Óbitos < 24h	0	0	0	0	0	0	0	0	0	1	0	0
10	Óbitos > 24h	7	8	8	2	3	6	3	5	9	7	6	7
11	Taxa de Ocupação	91%	92%	91%	90%	91%	90%	94%	85%	93%	96%	93%	92%
12	Taxa de Mortalidade Hospitalar	12%	14%	17%	3%	6%	9%	6%	7%	12%	10%	8%	8%
13	Taxa de Mortalidade Institucional	12%	14%	17%	3%	6%	9%	6%	7%	12%	9%	8%	8%
14	Média de Permanência	10,80	9,86	13,83	11,07	12,25	9,84	12,98	8,97	9,31	9,65	10,36	9,29

Obs.: 1) Leito/Dia no mês: (nº de dias no período x nº de leitos programados) - nº de leitos desativados;

2) Taxa de ocupação: (Paciente/Dia no período) / (Leito/Dia no período);

3) Média de Permanência: (Paciente/Dia no período) / (Saídas no período)

Pediatria													
#	item	mês											
		jan	fev	mar	abr	mai	jun	jul	ago	set	out	nov	dez
1	Internações	60	78	97	78	83	72	77	81	62	80	67	85
2	Paciente / Dia no Mês	327	307	404	405	408	390	423	422	400	391	362	473
3	Leito Vago	79	88	48	11	17	19	20	20	27	37	64	80
4	Leito Bloqueado / Desativado / Em Obras	445	409	438	424	427	427	439	443	420	442	424	339
5	Número de Leitos	29	29	29	29	29	29	29	29	29	29	29	29
6	Dias informados	31	28	31	30	30	30	31	31	30	31	30	31
7	Leito / Dia no Mês	454	403	461	446	443	443	460	456	450	457	446	560
8	Saídas (Alta+Transf Ext)	60	77	95	75	85	76	74	82	63	81	65	85
9	Óbitos < 24h	0	0	0	0	0	0	0	0	0	0	0	0
10	Óbitos > 24h	0	0	0	0	0	0	0	0	0	0	0	0
11	Taxa de Ocupação	72%	76%	88%	91%	92%	88%	92%	93%	89%	86%	81%	84%
12	Taxa de Mortalidade Hospitalar	0%	0%	0%	0%	0%	0%	0%	0%	0%	0%	0%	0%
13	Taxa de Mortalidade Institucional	0%	0%	0%	0%	0%	0%	0%	0%	0%	0%	0%	0%
14	Média Permanência	5,45	3,99	4,25	5,40	4,80	5,13	5,72	5,15	6,35	4,83	5,57	5,56

Obs.: 1) **Leito/Dia no mês:** (nº de dias no período x nº de leitos programados) - nº de leitos desativados;

2) **Taxa de ocupação:** (Paciente/Dia no período) / (Leito/Dia no período);

3) **Média de Permanência:** (Paciente/Dia no período) / (Saídas no período)

UTI Adulto													
#	item	mês											
		jan	fev	mar	abr	mai	jun	jul	ago	set	out	nov	dez
1	Internações	50	57	59	67	57	54	54	65	60	60	48	45
2	Paciente/Dia no mês	441	367	459	433	456	446	454	443	431	455	414	417
3	Leito Vago	2	19	4	2	3	20	7	7	4	3	8	4
4	Leito Bloqueado / Desativado / Em Obras	9	1	0	4	1	0	0	1	0	0	32	22
5	Numero de leitos	16	16	16	16	16	16	16	16	16	16	16	16
6	Dias informados	31	28	31	30	30	30	31	31	30	31	30	31
7	Leito/Dia no mês	487	447	496	476	479	480	496	495	480	496	448	474
8	Saídas (Alta+Transf Ext)	52	40	62	63	56	58	53	66	57	62	48	50
9	Óbitos < 24h	1	1	0	0	0	0	1	2	0	2	0	1
10	Óbitos > 24h	10	14	9	14	12	17	7	13	7	13	11	5
11	Taxa Ocupação	91%	82%	93%	91%	95%	93%	92%	89%	90%	92%	92%	88%
12	Taxa de Mortalidade Hospitalar	17%	27%	13%	18%	18%	23%	13%	19%	11%	19%	19%	11%
13	Taxa de Mortalidade Institucional	16%	25%	13%	18%	18%	23%	11%	16%	11%	17%	19%	9%
14	Média Permanência	7,00	6,67	6,46	5,62	6,71	5,95	7,44	5,47	6,73	5,91	7,02	7,45

Obs.: 1) **Leito/Dia no mês:** (nº de dias no período x nº de leitos programados) - nº de leitos desativados;

2) **Taxa de ocupação:** (Paciente/Dia no período) / (Leito/Dia no período);

3) **Média de Permanência:** (Paciente/Dia no período) / (Saídas no período)



UTI Pediátrica													
#	item	mês											
		jan	fev	mar	abr	mai	jun	jul	ago	set	out	nov	dez
1	Internações	19	26	21	27	20	25	24	31	20	23	17	18
2	Paciente / Dia no Mês	175	158	199	275	246	251	212	198	204	183	165	138
3	Leito Vago	71	66	61	7	15	14	72	82	58	64	74	56
4	Leito Bloqueado / Desativado / Em Obras	2	43	50	0	0	0	0	2	5	63	62	124
5	Número de Leitos	8	10	10	10	10	9	9	10	10	10	10	10
6	Dias informados	31	28	31	30	30	30	31	31	30	31	30	31
7	Leito / Dia no Mês	246	237	260	300	300	270	279	308	295	247	238	186
8	Saídas (Alta+Transf Ext)	17	26	18	27	25	21	27	28	21	24	16	22
9	Óbitos < 24h	0	0	0	0	0	0	0	1	0	1	0	0
10	Óbitos > 24h	1	0	0	0	1	0	0	1	1	0	1	0
11	Taxa de Ocupação	71%	67%	77%	92%	82%	93%	76%	64%	69%	74%	69%	74%
12	Taxa de Mortalidade Hospitalar	6%	0%	0%	0%	4%	0%	0%	7%	5%	4%	6%	0%
13	Taxa de Mortalidade Institucional	6%	0%	0%	0%	4%	0%	0%	3%	5%	0%	6%	0%
14	Média de Permanência	9,72	6,08	11,06	10,19	9,46	11,95	7,85	6,60	9,27	7,32	9,71	6,27

Obs.: 1) Leito/Dia no mês: (nº de dias no período x nº de leitos programados) - nº de leitos desativados;

2) Taxa de ocupação: (Paciente/Dia no período) / (Leito/Dia no período);

3) Média de Permanência: (Paciente/Dia no período) / (Saídas no período)

Sala Amarela													
#	item	mês											
		jan	fev	mar	abr	mai	jun	jul	ago	set	out	nov	dez
1	Internações	93	58	59	59	73	92	68	83	91	97	65	50
2	Paciente / Dia no Mês	237	220	265	173	269	248	297	275	229	265	218	220
3	Leito Vago	90	87	67	146	54	66	37	51	85	69	70	107
4	Leito Bloqueado / Desativado / Em Obras	14	1	10	11	7	15	7	15	16	7	43	14
5	Número de Leitos	11	11	11	11	11	11	11	11	11	11	11	11
6	Dias informados	31	28	31	30	30	30	31	31	30	31	30	31
7	Leito / Dia no Mês	327	307	331	319	323	315	334	326	314	334	287	327
8	Saídas (Alta+Transf Ext)	73	54	47	46	63	80	48	77	72	86	57	48
9	Óbitos < 24h	1	0	1	0	0	0	1	2	5	0	2	0
10	Óbitos > 24h	11	3	15	8	10	13	10	10	10	9	10	7
11	Taxa de Ocupação	72%	72%	80%	54%	83%	79%	89%	84%	73%	79%	76%	67%
12	Taxa de Mortalidade Hospitalar	14%	5%	25%	15%	14%	14%	19%	13%	17%	9%	17%	13%
13	Taxa de Mortalidade Institucional	13%	5%	24%	15%	14%	14%	17%	11%	11%	9%	14%	13%
14	Média de Permanência	2,79	3,86	4,21	3,20	3,68	2,67	5,03	3,09	2,63	2,79	3,16	4,00

Obs.: 1) **Leito/Dia no mês:** (nº de dias no período x nº de leitos programados) - nº de leitos desativados;

2) **Taxa de ocupação:** (Paciente/Dia no período) / (Leito/Dia no período);

3) **Média de Permanência:** (Paciente/Dia no período) / (Saídas no período)

Sala Verde													
#	item	mês											
		jan	fev	mar	abr	mai	jun	jul	ago	set	out	nov	dez
1	Internações	118	79	81	87	124	120	126	104	128	149	100	103
2	Paciente / Dia no Mês	441	426	456	323	449	436	501	490	447	408	378	392
3	Leito Vago	138	105	131	242	108	111	84	94	111	172	125	187
4	Leito Bloqueado / Desativado / Em Obras	8	1	2	5	13	8	4	5	12	8	67	10
5	Número de Leitos	19	19	19	19	19	19	19	19	19	19	19	19
6	Dias informados	31	28	31	30	30	30	31	31	30	31	30	31
7	Leito / Dia no Mês	581	531	587	565	557	562	585	584	558	581	503	579
8	Saídas (Alta+Transf Ext)	105	78	80	80	112	109	114	100	116	144	102	104
9	Óbitos < 24h	0	0	0	0	0	0	0	0	0	0	0	0
10	Óbitos > 24h	8	4	7	7	10	7	7	6	8	8	3	5
11	Taxa de Ocupação	76%	80%	78%	57%	81%	78%	86%	84%	80%	70%	75%	68%
12	Taxa de Mortalidade Hospitalar	7%	5%	8%	8%	8%	6%	6%	6%	6%	5%	3%	5%
13	Taxa de Mortalidade Institucional	7%	5%	8%	8%	8%	6%	6%	6%	6%	5%	3%	5%
14	Média de Permanência	3,90	5,20	5,24	3,71	3,68	3,76	4,14	4,62	3,60	2,68	3,60	3,60

Obs.: 1) **Leito/Dia no mês:** (nº de dias no período x nº de leitos programados) - nº de leitos desativados;

2) **Taxa de ocupação:** (Paciente/Dia no período) / (Leito/Dia no período);

3) **Média de Permanência:** (Paciente/Dia no período) / (Saídas no período)

Ala A - Enfermaria de Neurologia

	Jan	Fev	Mar	Abr	Mai	Jun	Jul	Ago	Set	Out	Nov	Dez	Soma	média mensal
Internações	104	99	89	86	95	107	96	96	93	95	87	90	1137	95
Saídas (Alta+Transf Ext)	97	94	89	82	102	95	93	91	96	90	83	90	1102	92
Óbitos < 24h	1	1	0	1	0	0	0	1	1	0	0	0	5	0
Óbitos > 24h	2	1	0	4	3	1	3	4	1	6	5	3	33	3
Taxa Ocupação	85%	88%	94%	89%	88%	91%	91%	89%	92%	90%	80%	76%	*	88%
Média Permanência	6,14	5,78	7,37	6,82	5,36	6,48	6,25	6,70	6,56	6,48	5,84	3,95	*	6,14

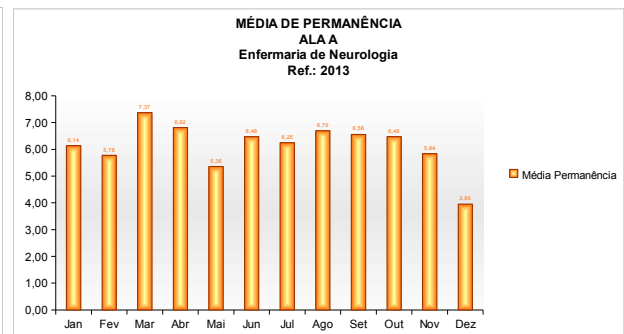
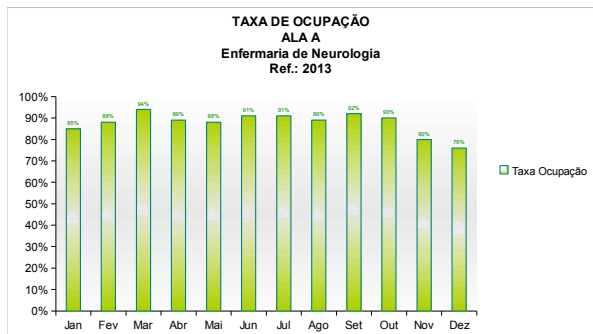
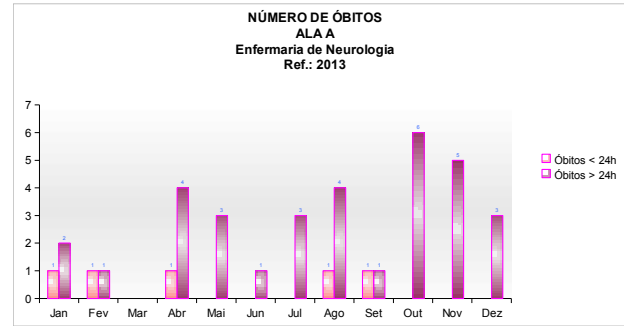
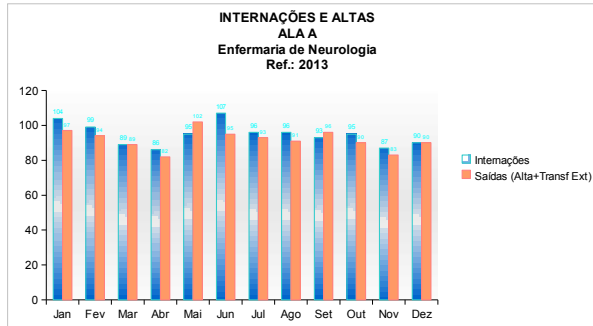

Ala B - Enfermaria de Ortopedia

	Jan	Fev	Mar	Abr	Mai	Jun	Jul	Ago	Set	Out	Nov	Dez	Soma	média mensal
Internações	49	50	73	36	64	57	68	97	80	84	71	89	818	68
Saídas (Alta+Transf Ext)	47	50	75	36	63	55	64	92	82	84	75	83	806	67
Óbitos < 24h	0	0	0	0	0	0	0	0	0	0	0	0	0	0
Óbitos > 24h	0	0	0	0	1	0	1	1	0	0	0	0	3	0
Taxa Ocupação	90%	92%	93%	92%	90%	88%	65%	93%	94%	87%	80%	80%	*	87%
Média Permanência	4,66	3,68	2,83	5,31	3,02	3,73	4,32	4,86	5,43	4,79	4,95	6,94	*	4,54

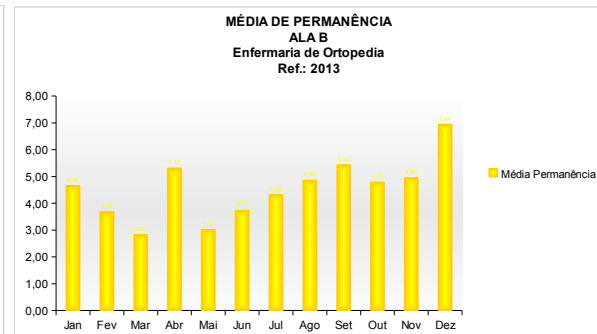
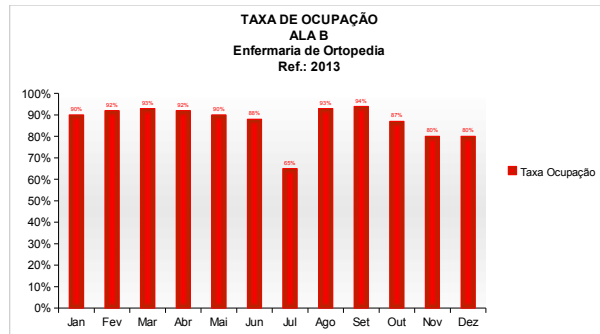
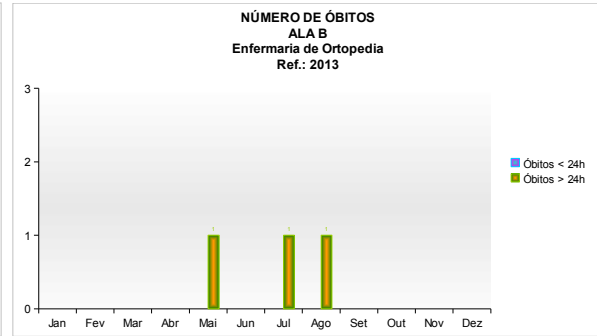
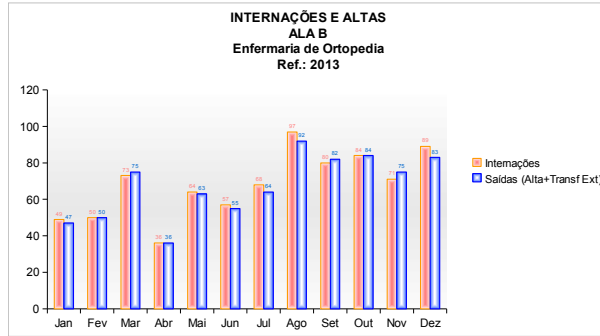

**ALA C - Enfermaria de Especialidades Médicas**

	Jan	Fev	Mar	Abr	Mai	Jun	Jul	Ago	Set	Out	Nov	Dez	Soma	média mensal
Internações	278	214	256	254	284	233	190	192	227	190	145	137	2600	217
Saídas (Alta+Transf Ext)	261	211	251	253	277	227	191	193	212	190	143	148	2557	213
Óbitos < 24h	1	0	1	0	3	0	0	0	0	0	0	0	5	0
Óbitos > 24h	1	1	3	4	2	2	5	3	1	1	0	2	25	2
Taxa Ocupação	77%	78%	87%	86%	94%	95%	94%	93%	86%	89%	85%	78%	*	87%
Média Permanência	2,55	2,93	2,99	2,80	2,76	3,38	3,60	2,97	2,55	2,98	3,72	2,62	*	2,99

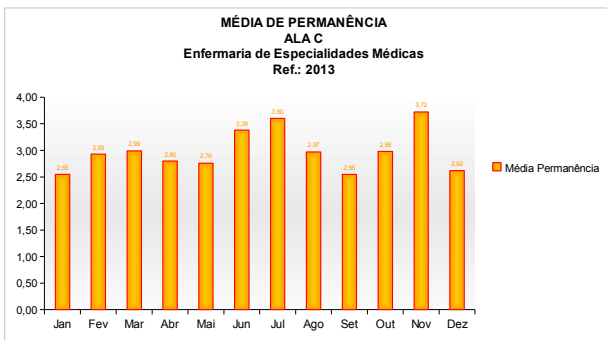
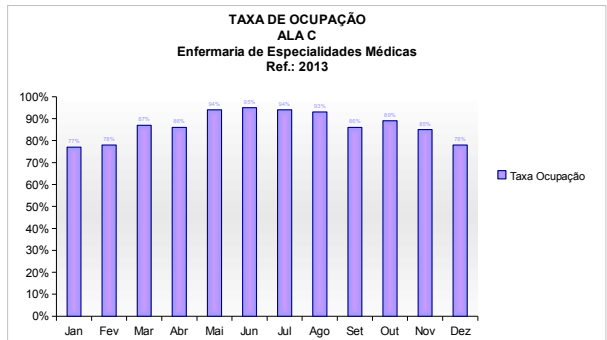
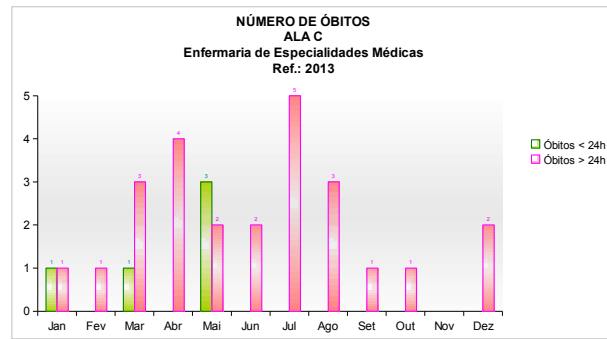
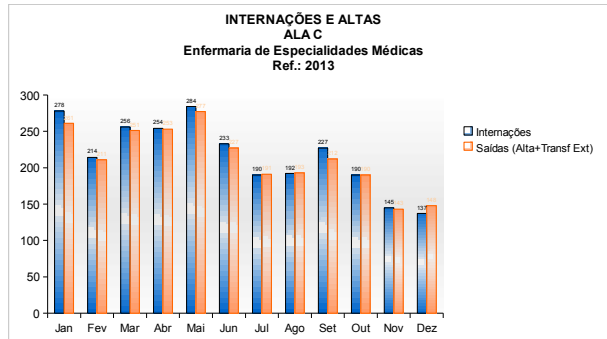

Ala D - Enfermaria de Clínica Cirúrgica

	Jan	Fev	Mar	Abr	Mai	Jun	Jul	Ago	Set	Out	Nov	Dez	Soma	média mensal
Internações	49	39	64	49	52	43	68	108	89	83	69	106	819	68
Saídas (Alta+Transf Ext)	45	38	66	47	52	42	58	107	92	84	68	103	802	67
Óbitos < 24h	0	0	0	0	0	1	0	0	0	0	1	0	2	0
Óbitos > 24h	0	1	0	2	0	1	0	1	0	1	1	3	10	1
Taxa Ocupação	34%	39%	55%	78%	98%	91%	94%	90%	70%	65%	61%	62%	*	70%
Média Permanência	1,36	1,67	1,20	1,43	1,69	1,61	2,93	2,79	3,26	3,09	3,27	3,22	*	2,29

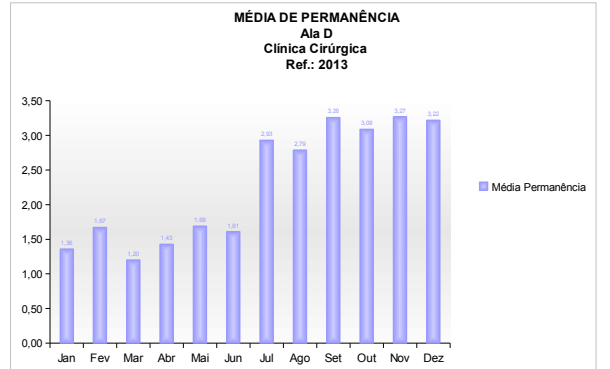
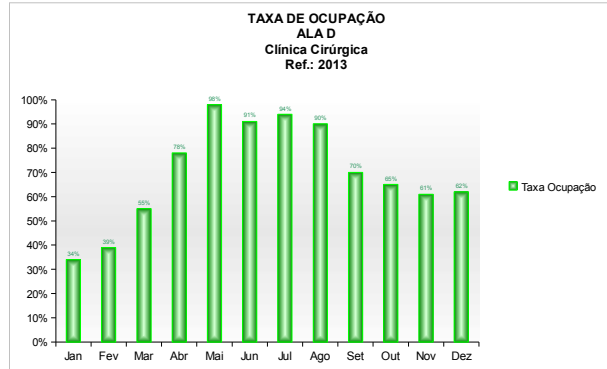
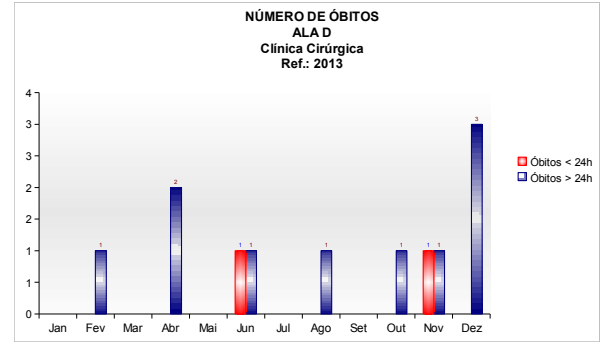
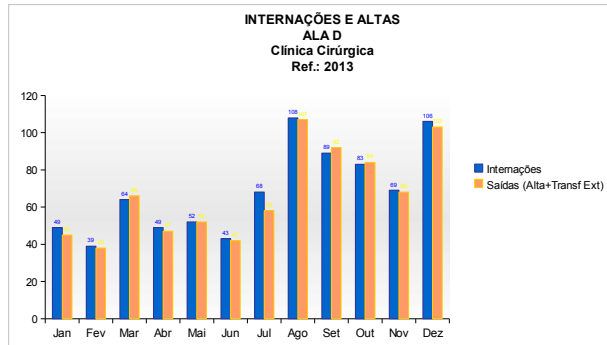

ALA E - Enfermaria de Clínica Médica

	Jan	Fev	Mar	Abr	Mai	Jun	Jul	Ago	Set	Out	Nov	Dez	Soma	média mensal
Internações	55	59	47	66	51	69	47	75	74	79	76	90	788	66
Saídas (Alta+Transf Ext)	52	51	38	58	50	64	46	68	68	74	67	78	714	60
Óbitos < 24h	0	0	0	0	0	0	0	0	0	1	0	0	1	0
Óbitos > 24h	7	8	8	2	3	6	3	5	9	7	5	7	70	6
Taxa Ocupação	91%	92%	91%	90%	91%	90%	94%	85%	93%	96%	93%	92%	*	92%
Média Permanência	10,80	9,86	13,83	11,07	12,25	9,84	12,98	9,38	9,31	9,65	10,36	9,29	*	10,72

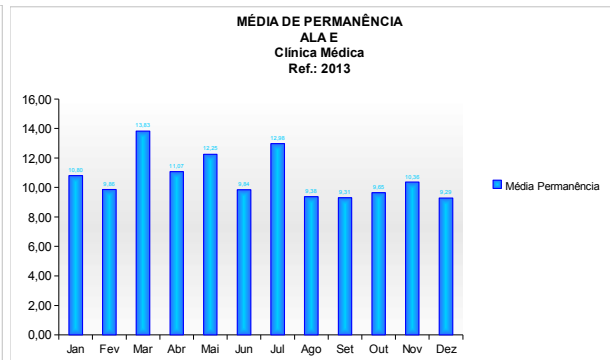
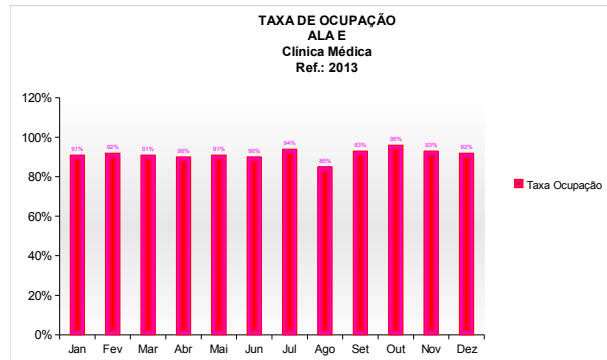
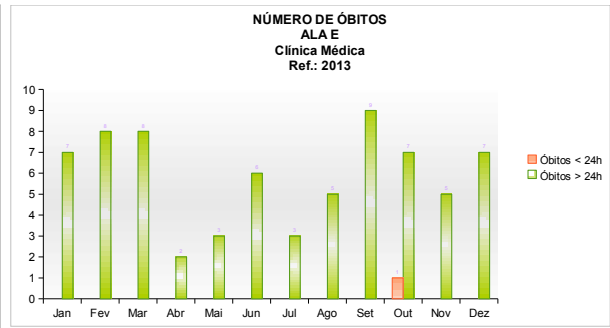
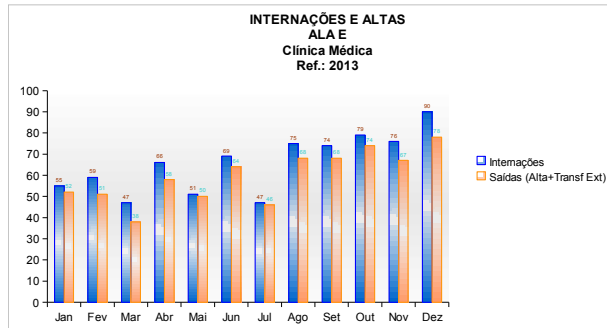



Enfermaria de Pediatria

	Jan	Fev	Mar	Abr	Mai	Jun	Jul	Ago	Set	Out	Nov	Dez	Soma	média mensal
Internações	60	78	97	78	83	72	77	81	62	80	67	85	920	77
Saídas (Alta+Transf Ext)	60	77	95	75	85	76	74	82	63	81	65	85	918	77
Óbitos < 24h	0	0	0	0	0	0	0	0	0	0	0	0	0	0
Óbitos > 24h	0	0	0	0	0	0	0	0	0	0	0	0	0	0
Taxa Ocupação	72%	76%	88%	91%	92%	88%	92%	93%	89%	86%	81%	84%	*	86%
Média Permanência	5,45	3,99	4,25	5,40	4,80	5,13	5,72	5,15	6,35	4,83	5,57	5,56	*	5,18

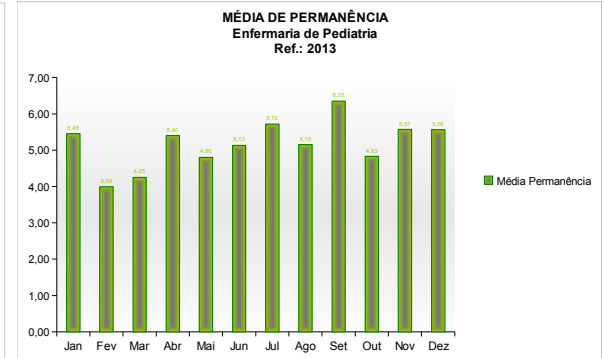
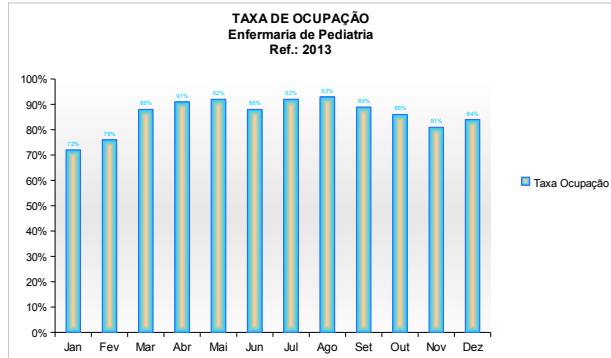
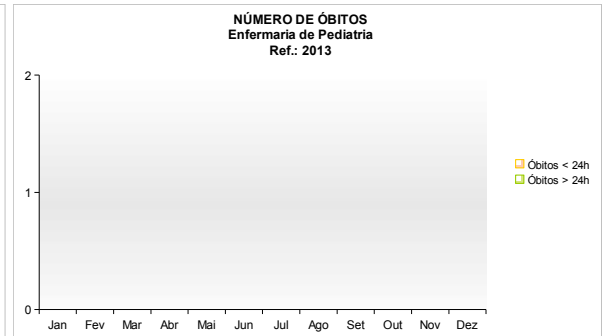
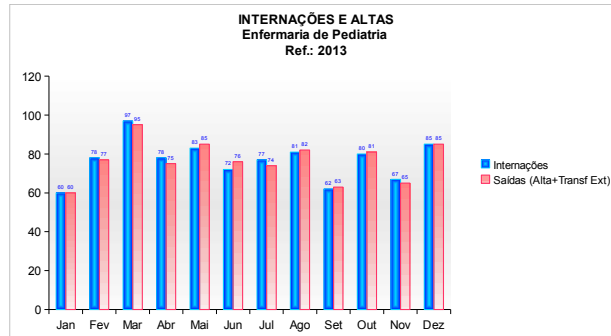

UTI Adulto

	Jan	Fev	Mar	Abr	Mai	Jun	Jul	Ago	Set	Out	Nov	Dez	Soma	média mensal
Internações	50	57	59	67	57	54	54	65	60	60	48	45	676	56
Saídas (Alta+Transf Ext)	52	40	62	63	56	58	53	62	57	62	48	50	663	55
Óbitos < 24h	1	1	0	0	0	0	1	2	0	2	0	1	8	1
Óbitos > 24h	10	14	9	14	12	17	7	13	7	13	11	5	132	11
Taxa Ocupação	91%	82%	93%	91%	95%	93%	92%	89%	90%	92%	92%	88%	*	91%
Média Permanência	7,00	6,67	6,46	5,62	6,71	5,95	7,44	5,47	6,73	5,91	7,02	7,45	*	6,54

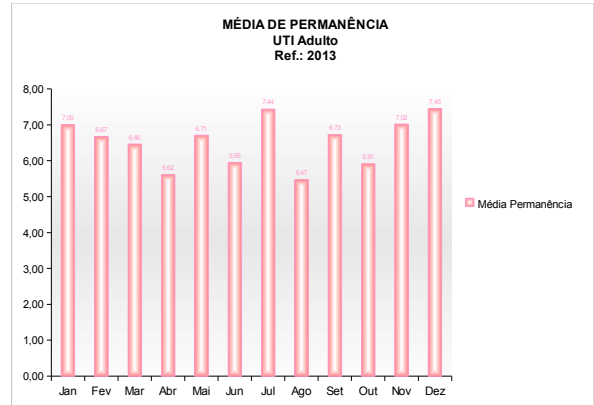
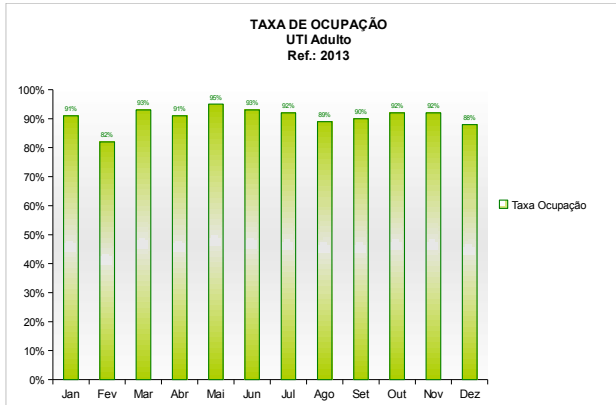
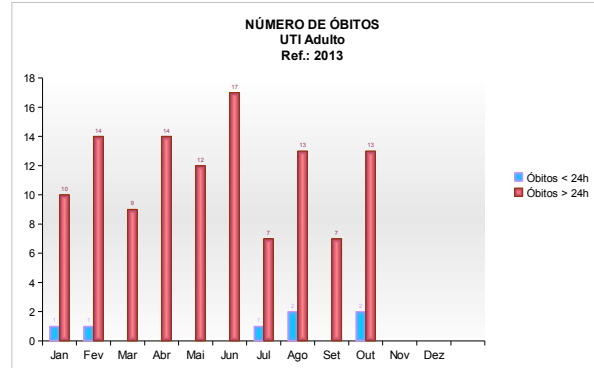
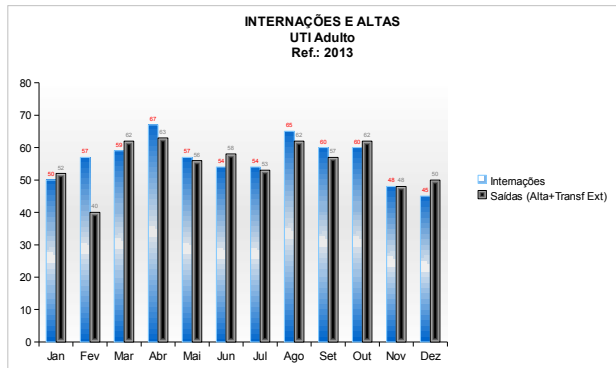

UTI Pediátrica

	Jan	Fev	Mar	Abr	Mai	Jun	Jul	Ago	Set	Out	Nov	Dez	Soma	média mensal
Internações	19	26	21	27	20	25	24	31	20	23	17	18	271	23
Saídas (Alta+Transf Ext)	17	26	18	27	25	21	27	28	21	24	16	22	272	23
Óbitos < 24h	0	0	0	0	0	0	0	1	0	1	0	0	2	0
Óbitos > 24h	1	0	0	0	1	0	0	1	1	0	1	0	5	0
Taxa Ocupação	71%	67%	77%	92%	82%	93%	76%	64%	69%	74%	69%	74%	*	76%
Média Permanência	9,72	6,08	11,06	10,19	9,46	11,95	7,85	6,60	9,27	7,32	9,71	6,27	*	8,79

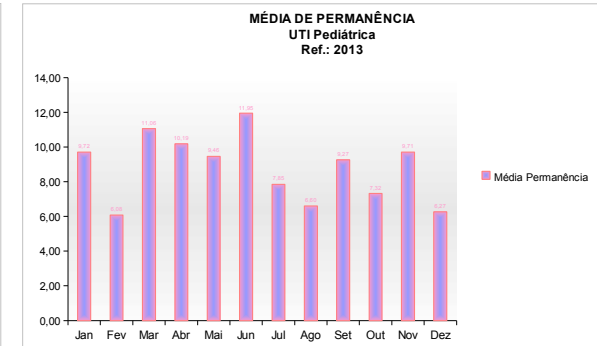
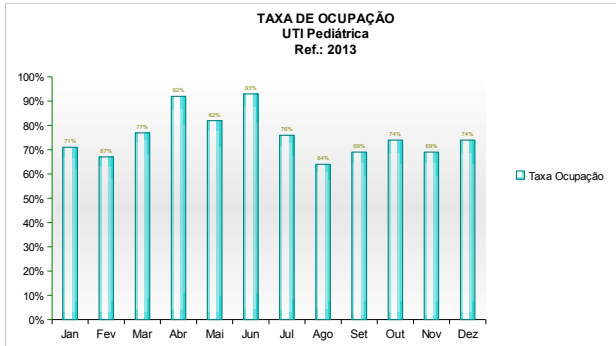
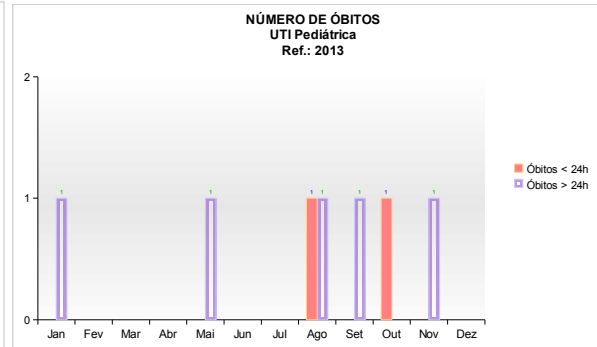
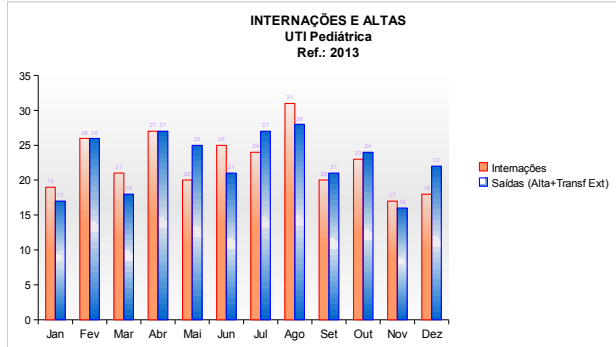

Sala Amarela

	Jan	Fev	Mar	Abr	Mai	Jun	Jul	Ago	Set	Out	Nov	Dez	Soma	média mensal
Internações	93	58	59	59	73	92	68	83	91	97	65	50	888	74
Saídas (Alta+Transf Ext)	73	54	47	46	63	80	48	77	72	86	57	48	751	63
Óbitos < 24h	1	0	1	0	0	0	1	2	5	0	2	0	12	1
Óbitos > 24h	11	3	15	8	10	13	10	10	10	9	10	7	116	10
Taxa Ocupação	72%	72%	80%	54%	83%	79%	89%	84%	73%	79%	76%	67%	*	76%
Média Permanência	2,79	3,86	4,21	3,20	3,68	2,67	5,03	3,09	2,63	2,79	3,16	4,00	*	3,43

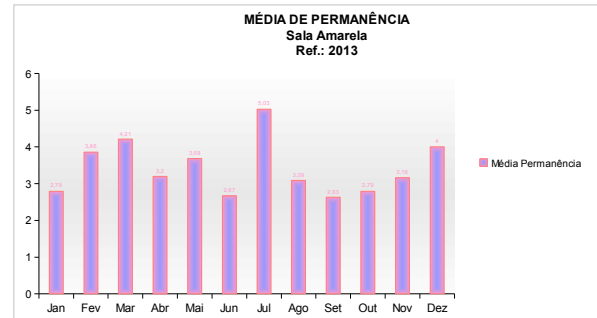
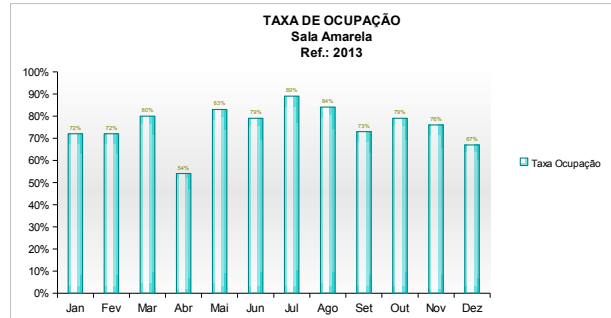
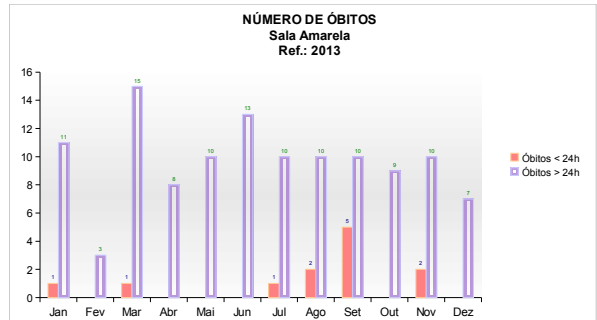
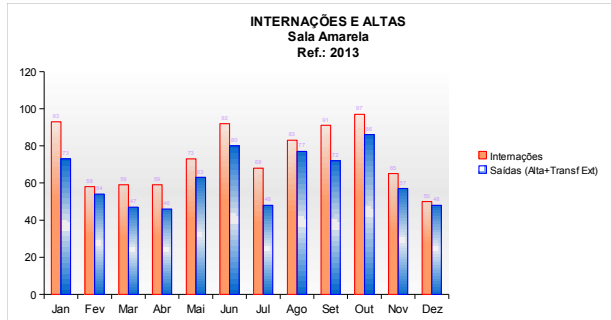

Sala Verde

	Jan	Fev	Mar	Abr	Mai	Jun	Jul	Ago	Set	Out	Nov	Dez	Soma	média mensal
Internações	118	79	81	87	124	120	126	104	128	149	100	103	1319	110
Saídas (Alta+Transf Ext)	105	78	80	80	112	109	114	100	116	144	102	104	1244	104
Óbitos < 24h	0	0	0	0	0	0	0	0	0	0	0	0	0	0
Óbitos > 24h	8	4	7	7	10	7	7	6	8	8	3	5	80	7
Taxa Ocupação	76%	80%	78%	57%	81%	78%	86%	84%	80%	70%	75%	68%	*	76%
Média Permanência	3,90	5,20	5,24	3,71	3,68	3,76	4,14	4,62	3,60	2,68	3,60	3,60	*	3,98

