

HMMMG

Ref: Indicadores - Enfermarias

Núcleo de Informação

Atual. 20 Jan. / 2015

	HOSPITAL MUNICIPAL DR. MÁRIO GATTI <i>Coordenadoria de Informação, Gestão e Ações Coletivas</i> <i>Núcleo de Informação</i>	INDICADORES HOSPITALARES POR ESPECIALDADES	ENFERMARIAS	2014
---	--	---	--------------------	-------------

Ala A - Neurologia													
#	item	mês											
		jan	fev	mar	abr	mai	jun	jul	ago	set	out	nov	dez
1	Internações	80	68	74	75	62	69	70	68	72	62	72	69
2	Paciente / Dia no Mês	291	279	292	287	329	341	342	341	354	427	540	413
3	Leito Desativado / Em Obras	501	437	496	507	617	591	598	471	259	219	51	0
4	Dias informados	31	28	31	30	31	30	31	31	30	31	30	31
5	Leito / Dia no Mês	367	347	372	333	375	369	394	397	431	463	579	682
6	Saídas (Alta+Transf Ext)	76	69	69	69	61	60	75	65	66	62	65	73
7	Óbitos < 24h	0	0	0	1	0	0	0	0	0	0	0	0
8	Óbitos > 24h	2	0	3	3	3	5	1	5	2	3	1	1
9	Taxa de Ocupação	79%	80%	78%	86%	88%	92%	87%	86%	82%	92%	93%	61%
10	Taxa de Mortalidade Hospitalar	3%	0%	4%	5%	5%	8%	1%	7%	3%	5%	2%	1%
11	Taxa de Mortalidade Institucional	3%	0%	4%	4%	5%	8%	1%	7%	3%	5%	2%	1%
12	Média de Permanência	3,73	4,04	4,06	3,93	5,14	5,25	4,50	4,87	5,21	6,57	8,18	5,58

Obs.: 1) **Leito/Dia no mês:** (nº de dias no período x nº de leitos programados) - nº de leitos desativados;

2) **Taxa de ocupação:** (Paciente/Dia no período) / (Leito/Dia no período);

3) **Média de Permanência:** (Paciente/Dia no período) / (Saídas no período)

Ala B - Ortopedia													
#	item	mês											
		jan	fev	mar	abr	mai	jun	jul	ago	set	out	nov	dez
1	Internações	72	87	90	86	152	86	94	91	86	74	72	59
2	Paciente / Dia no Mês	723	604	635	592	713	718	691	619	604	679	521	481
3	Leito Desativado / Em Obras	84	88	74	145	101	95	113	158	164	93	71	45
4	Dias informados	31	28	31	30	31	30	31	31	30	31	30	31
5	Leito / Dia no Mês	815	724	825	725	798	775	786	741	706	713	559	606
6	Saídas (Alta+Transf Ext)	74	87	85	84	147	87	94	87	83	76	74	66
7	Óbitos < 24h	0	1	0	0	0	0	0	0	0	0	0	0
8	Óbitos > 24h	0	0	0	0	1	0	1	0	1	0	0	0
9	Taxa de Ocupação	89%	83%	77%	82%	89%	93%	88%	84%	86%	95%	93%	79%
10	Taxa de Mortalidade Hospitalar	0%	1%	0%	0%	1%	0%	1%	0%	1%	0%	0%	0%
11	Taxa de Mortalidade Institucional	0%	0%	0%	0%	1%	0%	1%	0%	1%	0%	0%	0%
12	Média de Permanência	9,77	6,86	7,47	7,05	4,82	8,25	7,27	7,11	7,19	8,93	7,04	7,29

Obs.: 1) **Leito/Dia no mês**: (nº de dias no período x nº de leitos programados) - nº de leitos desativados;

2) **Taxa de ocupação**: (Paciente/Dia no período) / (Leito/Dia no período);

3) **Média de Permanência**: (Paciente/Dia no período) / (Saídas no período)

Ala C – Especialidades													
#	item	mês											
		jan	fev	mar	abr	mai	jun	jul	ago	set	out	nov	dez
1	Internações	110	116	102	110	158	153	168	166	198	161		
2	Paciente / Dia no Mês	300	284	321	326	356	355	368	391	416	430		
3	Leito Desativado / Em Obras	512	412	508	470	346	308	275	259	186	213		
4	Dias informados	31	28	31	30	31	30	31	31	30	31		
5	Leito / Dia no Mês	387	372	360	370	429	442	438	454	504	500		
6	Saídas (Alta+Transf Ext)	107	109	99	112	161	152	169	163	194	160		
7	Óbitos < 24h	1	0	0	0	0	1	0	0	0	1		
8	Óbitos > 24h	0	5	2	0	1	1	1	0	2	0		
9	Taxa de Ocupação	78%	76%	89%	88%	83%	80%	84%	86%	83%	86%		
10	Taxa de Mortalidade Hospitalar	1%	4%	2%	0%	1%	1%	1%	0%	1%	1%		
11	Taxa de Mortalidade Institucional	0%	4%	2%	0%	1%	1%	1%	0%	1%	0%		
12	Média de Permanência	2,78	2,49	3,18	2,91	2,20	2,31	2,16	2,40	2,12	2,67		

Obs.: 1) **Leito/Dia no mês**: (nº de dias no período x nº de leitos programados) - nº de leitos desativados;

2) **Taxa de ocupação**: (Paciente/Dia no período) / (Leito/Dia no período);

3) **Média de Permanência**: (Paciente/Dia no período) / (Saídas no período)

4) A partir de Novembro de 2014 as Enfermarias C e D se unificaram, passando- se a chamar: Clínica Cirúrgica

Ala D - Cirurgia Geral													
#	item	mês											
		jan	fev	mar	abr	mai	jun	jul	ago	set	out	nov	dez
1	Internações	133	176	148	178	158	151	176	176	155	148		
2	Paciente / Dia no Mês	443	475	581	504	545	481	471	512	475	448		
3	Leito Desativado / Em Obras	149	84	62	68	13	20	31	8	17	31		
4	Dias informados	31	28	31	30	31	30	31	31	30	31		
5	Leito / Dia no Mês	719	644	744	712	731	700	713	674	673	651		
6	Saídas (Alta+Transf Ext)	122	172	148	171	161	143	177	173	152	150		
7	Óbitos < 24h	0	0	0	1	0	0	0	1	0	0		
8	Óbitos > 24h	3	1	0	5	2	3	2	3	3	1		
9	Taxa de Ocupação	62%	74%	78%	71%	75%	69%	66%	76%	71%	69%		
10	Taxa de Mortalidade Hospitalar	2%	1%	0%	3%	1%	2%	1%	2%	2%	1%		
11	Taxa de Mortalidade Institucional	2%	1%	0%	3%	1%	2%	1%	2%	2%	1%		
12	Média de Permanência	3,54	2,75	3,93	2,85	3,34	3,29	2,63	2,89	3,06	2,97		

Obs.: 1) **Leito/Dia no mês**: (nº de dias no período x nº de leitos programados) - nº de leitos desativados;

2) **Taxa de ocupação**: (Paciente/Dia no período) / (Leito/Dia no período);

3) **Média de Permanência**: (Paciente/Dia no período) / (Saídas no período)

4) A partir de Novembro de 2014 as Enfermarias C e D se unificaram, passando- se a chamar: Clínica Cirúrgica

Ala E - Clínica Médica													
#	item	mês											
		jan	fev	mar	abr	mai	jun	jul	ago	set	out	nov	dez
1	Internações	74	65	76	107	106	105	85	87	103	71	74	112
2	Paciente / Dia no Mês	778	638	731	788	789	772	684	750	781	794	816	828
3	Leito Desativado / Em Obras	535	520	501	431	498	478	543	519	451	523	440	430
4	Dias informados	31	28	31	30	31	30	31	31	30	31	30	31
5	Leito / Dia no Mês	860	740	863	889	866	842	821	845	839	810	850	903
6	Saídas (Alta+Transf Ext)	75	60	57	102	96	99	76	77	92	66	69	106
7	Óbitos < 24h	0	0	0	0	2	2	0	0	0	0	0	0
8	Óbitos > 24h	6	9	11	7	8	6	10	6	8	9	6	8
9	Taxa de Ocupação	90%	86%	85%	89%	91%	92%	83%	89%	93%	98%	96%	92%
10	Taxa de Mortalidade Hospitalar	7%	13%	16%	6%	9%	7%	12%	7%	8%	12%	8%	7%
11	Taxa de Mortalidade Institucional	7%	13%	16%	6%	8%	6%	12%	7%	8%	12%	8%	7%
12	Média de Permanência	9,60	9,25	10,75	7,23	7,44	7,21	7,95	9,04	7,81	10,59	10,88	7,26

Obs.: 1) **Leito/Dia no mês**: (nº de dias no período x nº de leitos programados) - nº de leitos desativados;

2) **Taxa de ocupação**: (Paciente/Dia no período) / (Leito/Dia no período);

3) **Média de Permanência**: (Paciente/Dia no período) / (Saídas no período)

Pediatria													
#	item	mês											
		jan	fev	mar	abr	mai	jun	jul	ago	set	out	nov	dez
1	Internações	73	52	85	92	77	76	85	80	81	94	80	69
2	Paciente / Dia no Mês	440	401	421	469	510	510	496	534	489	564	522	390
3	Leito Desativado / Em Obras	310	280	317	320	348	321	318	310	308	162	60	62
4	Dias informados	31	28	31	30	31	30	31	31	30	31	30	31
5	Leito / Dia no Mês	589	532	582	550	551	549	581	589	562	675	690	713
6	Saídas (Alta+Transf Ext)	70	54	84	91	76	77	84	82	79	91	81	80
7	Óbitos < 24h	0	0	0	0	0	0	0	0	0	0	0	0
8	Óbitos > 24h	0	0	0	0	0	0	0	0	0	0	0	0
9	Taxa de Ocupação	75%	75%	72%	85%	93%	93%	85%	91%	87%	84%	76%	55%
10	Taxa de Mortalidade Hospitalar	0%	0%	0%	0%	0%	0%	0%	0%	0%	0%	0%	0%
11	Taxa de Mortalidade Institucional	0%	0%	0%	0%	0%	0%	0%	0%	0%	0%	0%	0%
12	Média de Permanência	6,29	7,43	5,01	5,15	6,71	6,62	5,90	6,51	6,19	6,20	6,44	4,88

Obs.: 1) **Leito/Dia no mês:** (nº de dias no período x nº de leitos programados) - nº de leitos desativados;

2) **Taxa de ocupação:** (Paciente/Dia no período) / (Leito/Dia no período);

3) **Média de Permanência:** (Paciente/Dia no período) / (Saídas no período)

UTI Adulto													
#	item	mês											
		jan	fev	mar	abr	mai	jun	jul	ago	set	out	nov	dez
1	Internações	58	49	48	59	64	51	65	69	62	78	62	69
2	Paciente / Dia no Mês	450	354	433	428	448	445	449	442	448	428	434	459
3	Leito Desativado / Em Obras	10	43	5	0	6	0	0	4	0	0	0	0
4	Dias informados	31	28	31	30	31	30	31	31	30	31	30	31
5	Leito / Dia no Mês	486	405	491	480	490	480	496	492	480	496	480	496
6	Saídas (Alta+Transf Ext)	50	50	49	59	66	46	64	70	62	79	62	68
7	Óbitos < 24h	0	0	0	1	1	0	0	1	1	3	2	2
8	Óbitos > 24h	8	12	13	13	13	10	12	13	11	22	12	14
9	Taxa de Ocupação	93%	87%	88%	89%	91%	93%	91%	90%	93%	86%	90%	93%
10	Taxa de Mortalidade Hospitalar	14%	19%	21%	19%	18%	18%	16%	17%	16%	24%	18%	19%
11	Taxa de Mortalidade Institucional	14%	19%	21%	18%	16%	18%	16%	15%	15%	21%	16%	17%
12	Média de Permanência	7,76	5,71	6,98	5,86	5,60	7,95	5,91	5,26	6,05	4,12	5,71	5,46

Obs.: 1) **Leito/Dia no mês**: (nº de dias no período x nº de leitos programados) - nº de leitos desativados;

2) **Taxa de ocupação**: (Paciente/Dia no período) / (Leito/Dia no período);

3) **Média de Permanência**: (Paciente/Dia no período) / (Saídas no período)

UTI Pediátrica													
#	item	mês											
		jan	fev	mar	abr	mai	jun	jul	ago	set	out	nov	dez
1	Internações	18	14	20	31	32	20	27	28	26	23	15	12
2	Paciente / Dia no Mês	125	115	170	201	278	275	207	139	192	182	83	71
3	Leito Desativado / Em Obras	119	84	81	44	0	0	2	0	0	0	0	0
4	Dias informados	31	28	31	30	31	30	31	31	30	31	30	31
5	Leito / Dia no Mês	191	196	229	256	310	300	308	310	300	310	300	310
6	Saídas (Alta+Transf Ext)	17	12	22	28	30	30	31	27	24	26	16	12
7	Óbitos < 24h	0	0	0	0	0	1	0	1	1	0	0	0
8	Óbitos > 24h	0	1	1	1	1	0	0	2	1	1	1	0
9	Taxa de Ocupação	65%	59%	74%	79%	90%	92%	67%	45%	64%	59%	28%	23%
10	Taxa de Mortalidade Hospitalar	0%	8%	4%	3%	3%	3%	0%	10%	8%	4%	6%	0%
11	Taxa de Mortalidade Institucional	0%	8%	4%	3%	3%	0%	0%	7%	4%	4%	6%	0%
12	Média de Permanência	7,35	8,85	7,39	6,93	8,97	8,87	6,68	4,63	7,38	6,74	4,88	5,92

Obs.: 1) **Leito/Dia no mês**: (nº de dias no período x nº de leitos programados) - nº de leitos desativados;

2) **Taxa de ocupação**: (Paciente/Dia no período) / (Leito/Dia no período);

3) **Média de Permanência**: (Paciente/Dia no período) / (Saídas no período)

Sala Amarela													
#	item	mês											
		jan	fev	mar	abr	mai	jun	jul	ago	set	out	nov	dez
1	Internações	91	70	73	84	92	74	85	110	91	72	84	85
2	Paciente / Dia no Mês	249	229	261	236	241	259	252	240	259	223	215	225
3	Leito Desativado / Em Obras	0	0	1	0	0	0	0	0	0	0	0	0
4	Dias informados	31	28	31	30	31	30	31	31	30	31	30	31
5	Leito / Dia no Mês	341	308	340	330	341	330	341	341	330	341	330	341
6	Saídas (Alta+Transf Ext)	75	71	63	73	80	61	78	102	76	71	78	81
7	Óbitos < 24h	0	1	0	1	0	0	1	1	2	4	0	0
8	Óbitos > 24h	8	3	7	10	10	11	8	11	6	6	3	5
9	Taxa de Ocupação	73%	74%	77%	72%	71%	78%	74%	70%	78%	65%	65%	66%
10	Taxa de Mortalidade Hospitalar	10%	5%	10%	13%	11%	15%	10%	11%	10%	12%	4%	6%
11	Taxa de Mortalidade Institucional	10%	4%	10%	12%	11%	15%	9%	10%	7%	7%	4%	6%
12	Média de Permanência	3,00	3,05	3,73	2,81	2,68	3,60	2,90	2,11	3,08	2,75	2,65	2,62

Obs.: 1) **Leito/Dia no mês:** (nº de dias no período x nº de leitos programados) - nº de leitos desativados;

2) **Taxa de ocupação:** (Paciente/Dia no período) / (Leito/Dia no período);

3) **Média de Permanência:** (Paciente/Dia no período) / (Saídas no período)

Sala Verde													
#	item	mês											
		jan	fev	mar	abr	mai	jun	jul	ago	set	out	nov	dez
1	Internações	144	86	132	148	150	140	143	147	161	100	111	114
2	Paciente / Dia no Mês	449	378	392	389	414	396	415	394	424	387	428	407
3	Leito Desativado / Em Obras	0	22	19	0	0	22	0	0	0	0	0	0
4	Dias informados	31	28	31	30	31	30	31	31	30	31	30	31
5	Leito / Dia no Mês	589	510	570	570	589	548	589	589	570	589	570	589
6	Saídas (Alta+Transf Ext)	127	69	122	141	152	130	138	139	159	104	101	113
7	Óbitos < 24h	0	0	0	0	0	0	0	0	0	0	1	0
8	Óbitos > 24h	8	3	7	6	5	5	4	7	3	4	3	3
9	Taxa de Ocupação	76%	74%	69%	68%	70%	72%	70%	67%	74%	66%	75%	69%
10	Taxa de Mortalidade Hospitalar	6%	4%	5%	4%	3%	4%	3%	5%	2%	4%	4%	3%
11	Taxa de Mortalidade Institucional	6%	4%	5%	4%	3%	4%	3%	5%	2%	4%	3%	3%
12	Média de Permanência	3,33	5,25	3,04	2,65	2,64	2,93	2,92	2,70	2,62	3,58	4,08	3,51

Obs.: 1) **Leito/Dia no mês**: (nº de dias no período x nº de leitos programados) - nº de leitos desativados;

2) **Taxa de ocupação**: (Paciente/Dia no período) / (Leito/Dia no período);

3) **Média de Permanência**: (Paciente/Dia no período) / (Saídas no período)

Clínica Cirúrgica														
#	item	mês												
		jan	fev	mar	abr	mai	jun	jul	ago	set	out	nov	dez	
1	Internações												375	249
2	Paciente / Dia no Mês												979	734
3	Leito Desativado / Em Obras												264	242
4	Dias informados												30	31
5	Leito / Dia no Mês												1116	1122
6	Saídas (Alta+Transf Ext)												369	261
7	Óbitos < 24h												0	0
8	Óbitos > 24h												1	3
9	Taxa de Ocupação												88%	65%
10	Taxa de Mortalidade Hospitalar												0%	1%
11	Taxa de Mortalidade Institucional												0%	1%
12	Média de Permanência												2,65	2,78

Obs.: 1) **Leito/Dia no mês**: (nº de dias no período x nº de leitos programados) - nº de leitos desativados;

2) **Taxa de ocupação**: (Paciente/Dia no período) / (Leito/Dia no período);

3) **Média de Permanência**: (Paciente/Dia no período) / (Saídas no período)

Ala A - Enfermaria de Neurologia

	Jan	Fev	Mar	Abr	Mai	Jun	Jul	Ago	Set	Out	Nov	Dez	Soma	média mensal
Internações	80	68	74	75	62	69	70	68	72	62	72	69	841	70
Saídas (Alta+Transf Ext)	76	69	69	69	61	60	75	65	66	62	65	73	810	68
Óbitos < 24h	0	0	0	1	0	0	0	0	0	0	0	0	1	0
Óbitos > 24h	2	0	3	3	3	5	1	5	2	3	1	1	29	2
Taxa Ocupação	79%	80%	78%	86%	88%	92%	87%	86%	82%	92%	93%	61%	*	84%
Média Permanência	3,73	4,04	4,06	3,93	5,14	5,25	4,50	4,87	5,21	6,57	8,18	5,58	*	5,09

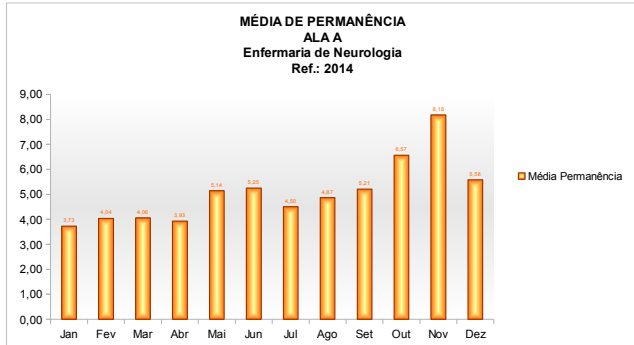
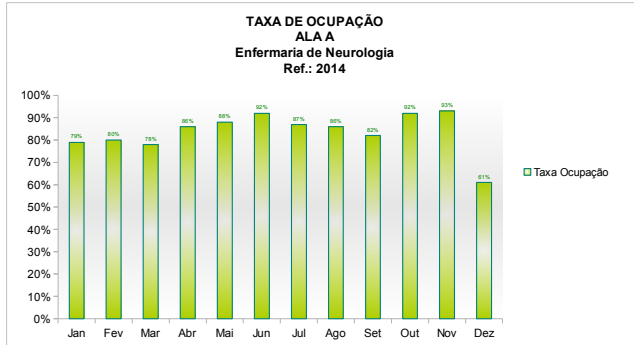
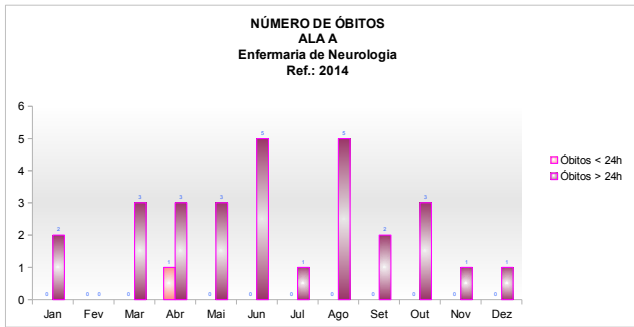
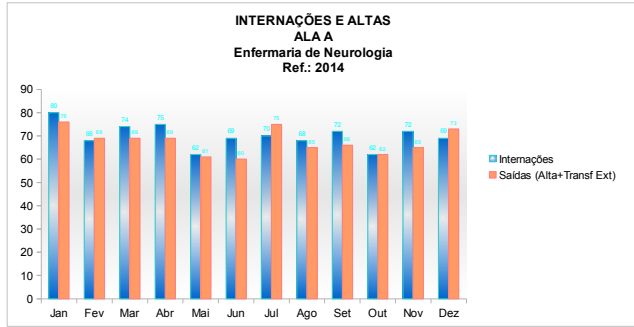

Ala B - Enfermaria de Ortopedia

	Jan	Fev	Mar	Abr	Mai	Jun	Jul	Ago	Set	Out	Nov	Dez	Soma	média mensal
Internações	72	87	90	86	152	86	94	91	86	74	72	59	1049	87
Saídas (Alta+Transf Ext)	74	87	85	84	147	87	94	87	83	76	74	66	1044	87
Óbitos < 24h	0	1	0	0	0	0	0	0	0	0	0	0	1	0
Óbitos > 24h	0	0	0	0	1	0	1	0	1	0	0	0	3	0
Taxa Ocupação	89%	83%	77%	82%	89%	93%	88%	84%	86%	95%	93%	79%	*	87%
Média Permanência	9,77	6,86	7,47	7,05	4,82	8,25	7,27	7,11	7,19	8,93	7,94	7,29	*	7,50

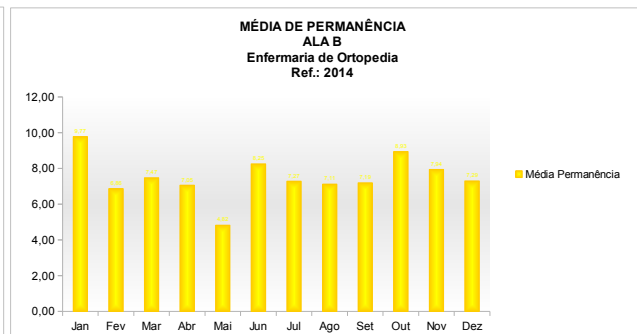
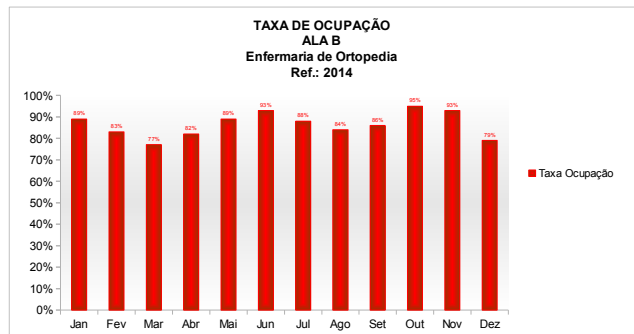
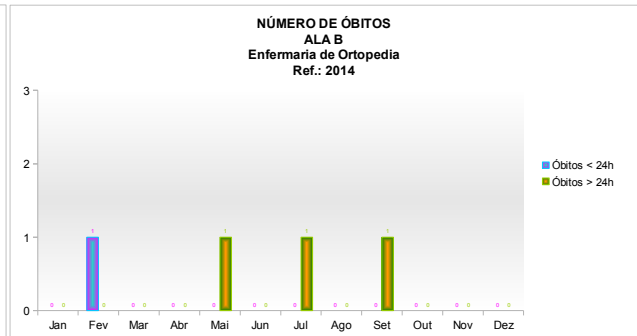
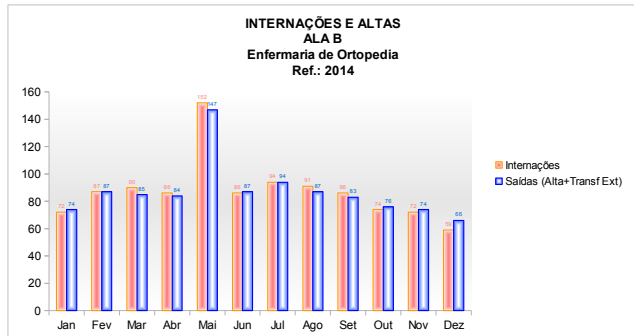

Ala C - Enfermaria de Especialidades Médicas

	Jan	Fev	Mar	Abr	Mai	Jun	Jul	Ago	Set	Out	Nov	Dez	Soma	média mensal
Internações	110	116	102	110	158	153	168	166	198	161			1442	144
Saídas (Alta+Transf Ext)	107	109	99	112	161	152	169	163	194	160			1426	143
Óbitos < 24h	1	0	0	0	0	1	0	0	0	1			3	0
Óbitos > 24h	0	5	2	0	1	1	1	0	2	0			12	1
Taxa Ocupação	78%	76%	89%	88%	83%	80%	84%	86%	83%	86%			*	83%
Média Permanência	2,78	2,49	3,18	2,91	2,14	2,31	2,16	2,40	2,12	2,67			*	2,52

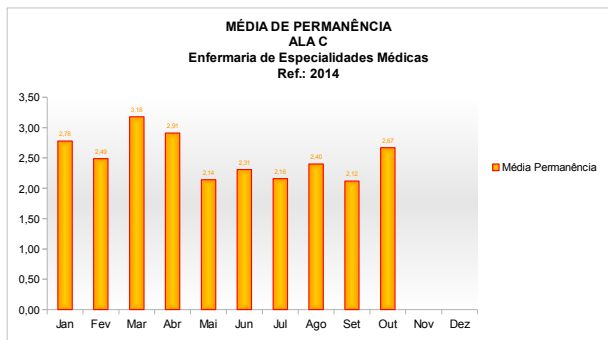
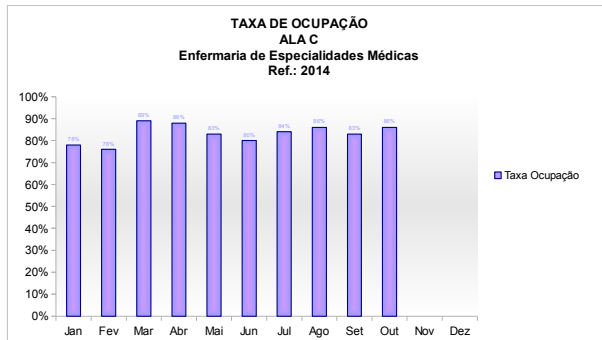
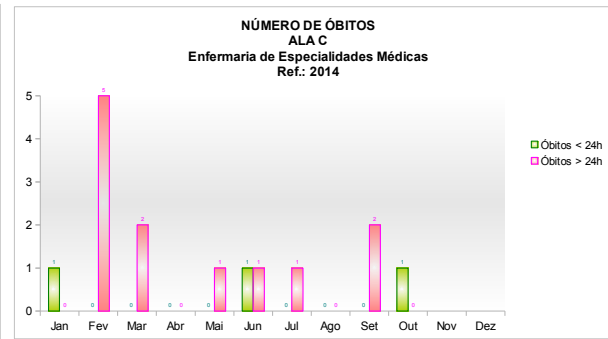
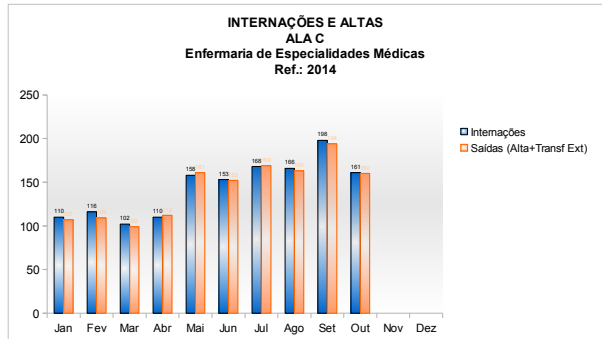

Ala D - Enfermaria de Clínica Cirúrgica

	Jan	Fev	Mar	Abr	Mai	Jun	Jul	Ago	Set	Out	Nov	Dez	Soma	média mensal
Internações	133	176	148	178	158	151	176	176	155	148			1599	160
Saídas (Alta+Transf Ext)	122	172	148	171	161	143	177	173	152	150			1569	157
Óbitos < 24h	0	0	0	1	0	0	0	1	0	0			2	0
Óbitos > 24h	3	1	0	5	2	3	2	3	3	1			23	2
Taxa Ocupação	62%	74%	78%	71%	75%	69%	66%	76%	71%	69%			*	71%
Média Permanência	3,54	2,75	3,93	2,85	3,34	3,29	2,63	2,89	3,06	2,97			*	3,13

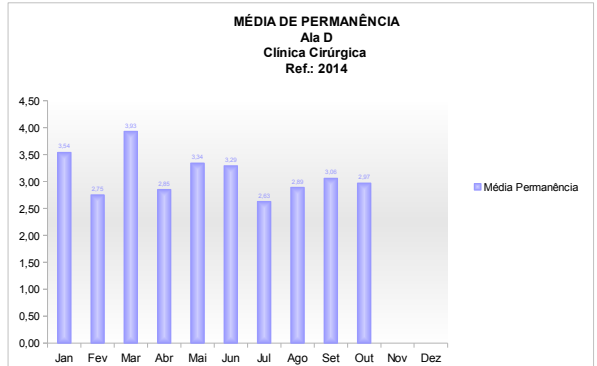
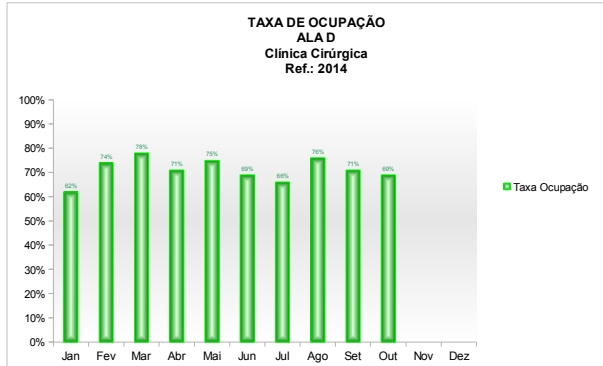
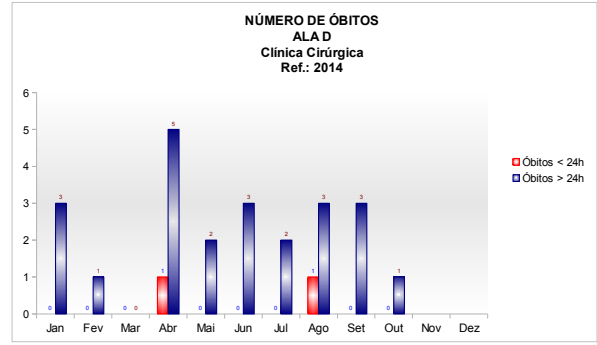
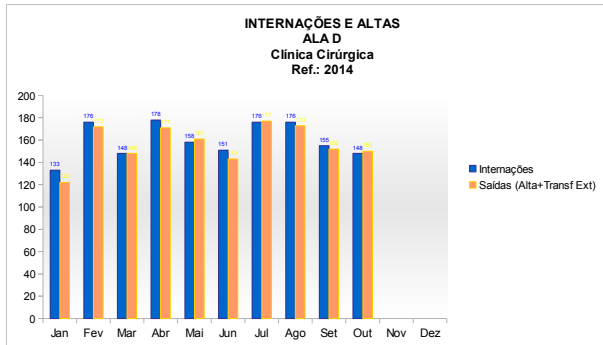

Ala E - Enfermaria de Clínica Médica

	Jan	Fev	Mar	Abr	Mai	Jun	Jul	Ago	Set	Out	Nov	Dez	Soma	média mensal
Internações	74	65	76	107	106	105	85	87	103	71	74	112	1065	89
Saídas (Alta+Transf Ext)	75	60	57	102	96	99	76	77	92	66	69	106	975	81
Óbitos < 24h	0	0	0	0	2	2	0	0	0	0	0	0	4	0
Óbitos > 24h	6	9	11	7	8	6	10	6	8	9	6	8	94	8
Taxa Ocupação	90%	86%	85%	89%	91%	92%	83%	89%	93%	98%	96%	92%	*	90%
Média Permanência	9,60	9,25	10,75	7,23	7,44	7,21	7,95	9,04	7,81	10,59	10,88	7,26	*	8,75

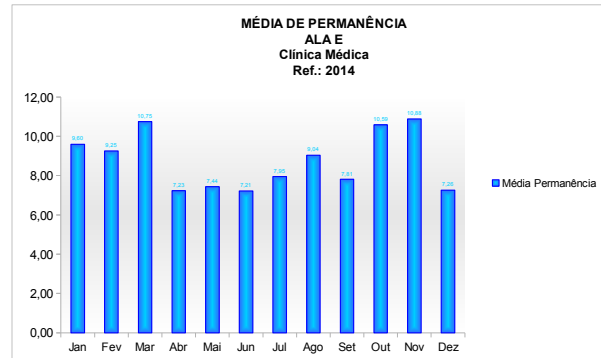
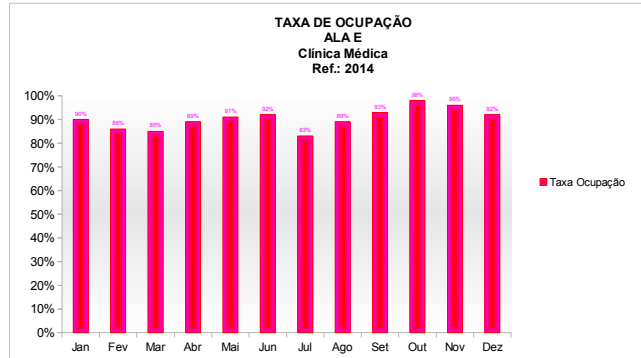
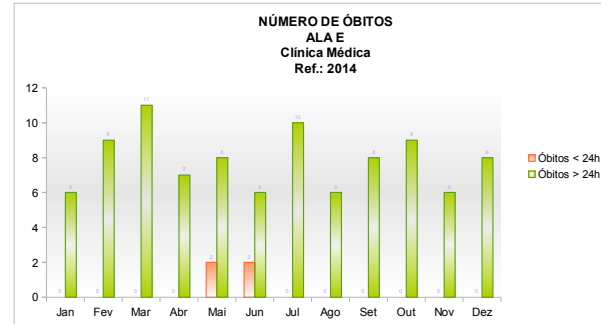
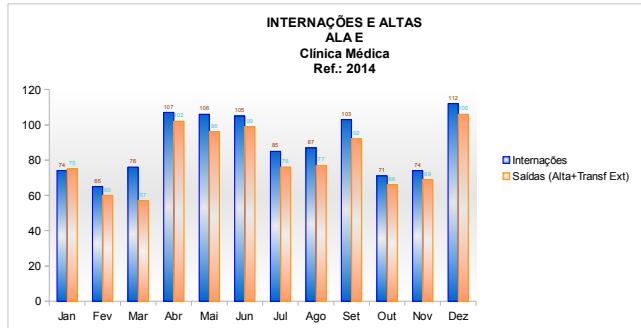

Enfermaria de Pediatria

	Jan	Fev	Mar	Abr	Mai	Jun	Jul	Ago	Set	Out	Nov	Dez	Soma	média mensal
Internações	73	52	85	92	77	76	85	80	81	94	80	69	944	79
Saídas (Alta+Transf Ext)	70	54	84	91	76	77	84	82	79	91	81	80	949	79
Óbitos < 24h	0	0	0	0	0	0	0	0	0	0	0	0	0	0
Óbitos > 24h	0	0	0	0	0	0	0	0	0	0	0	0	0	0
Taxa Ocupação	75%	75%	72%	85%	93%	93%	85%	91%	87%	84%	76%	55%	*	81%
Média Permanência	6,29	7,43	5,01	5,15	6,71	6,62	5,90	6,51	6,19	6,20	6,44	4,88	*	6,11

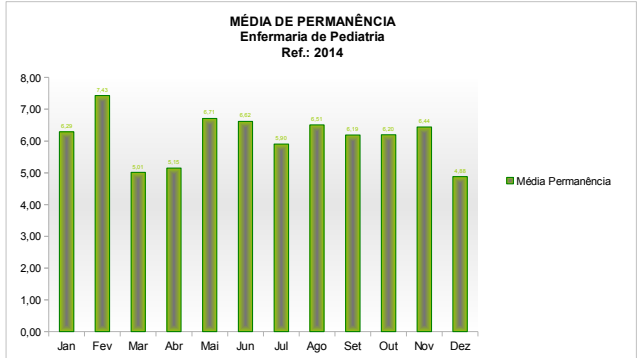
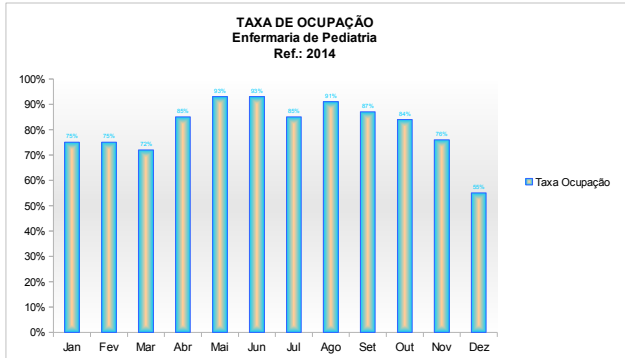
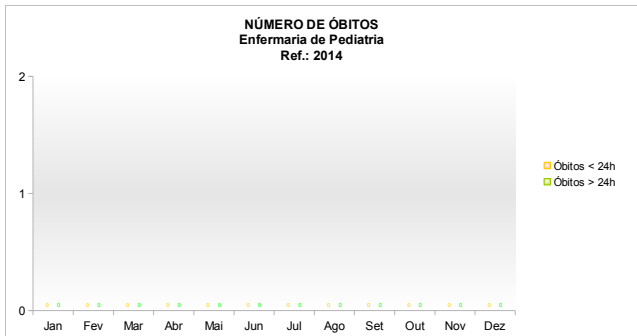
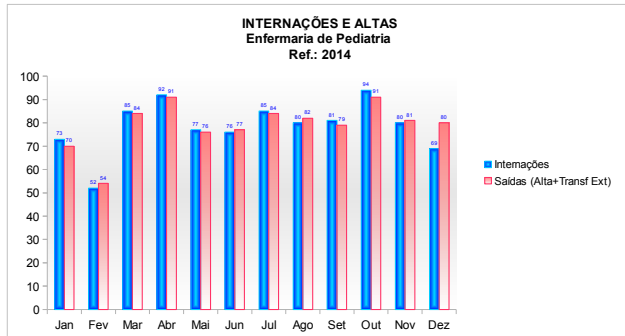

UTI Adulto

	Jan	Fev	Mar	Abr	Mai	Jun	Jul	Ago	Set	Out	Nov	Dez	Soma	média mensal
Internações	58	49	48	59	64	51	65	69	62	78	62	69	734	61
Saídas (Alta+Transf Ext)	50	50	49	59	66	46	64	70	62	79	62	68	725	60
Óbitos < 24h	0	0	0	1	1	0	0	1	1	3	2	2	11	1
Óbitos > 24h	8	12	13	13	13	10	12	13	11	22	12	14	153	13
Taxa Ocupação	93%	87%	88%	89%	91%	93%	91%	90%	93%	86%	90%	93%	*	90%
Média Permanência	7,76	5,71	6,98	5,86	5,60	7,95	5,91	5,26	6,05	4,12	5,71	5,46	*	6,03

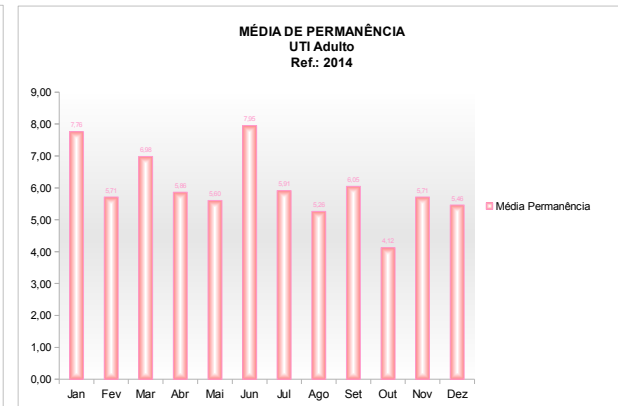
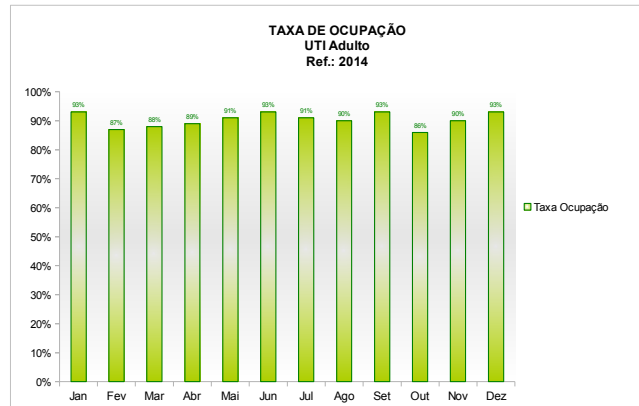
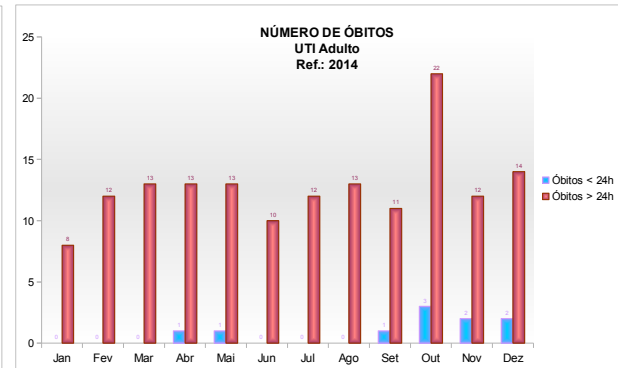
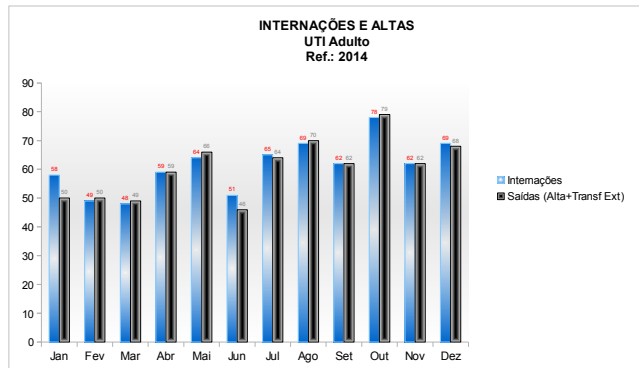

UTI Pediátrica

	Jan	Fev	Mar	Abr	Mai	Jun	Jul	Ago	Set	Out	Nov	Dez	Soma	média mensal
Internações	18	14	20	31	32	20	27	28	26	23	15	12	266	22
Saídas (Alta+Transf Ext)	17	12	22	28	30	30	31	27	24	26	16	12	275	23
Óbitos < 24h	0	0	0	0	0	1	0	1	1	0	0	0	3	0
Óbitos > 24h	0	1	1	1	1	0	0	2	1	1	1	0	9	1
Taxa Ocupação	65%	59%	74%	79%	90%	92%	67%	45%	64%	59%	28%	23%	*	62%
Média Permanência	7,35	8,85	7,39	6,93	8,97	8,87	6,68	4,63	7,38	6,74	4,88	5,92	*	7,05

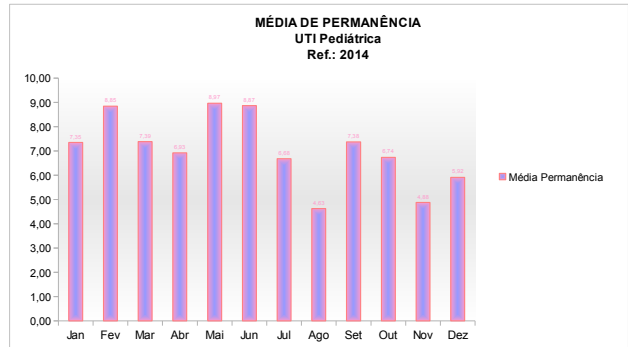
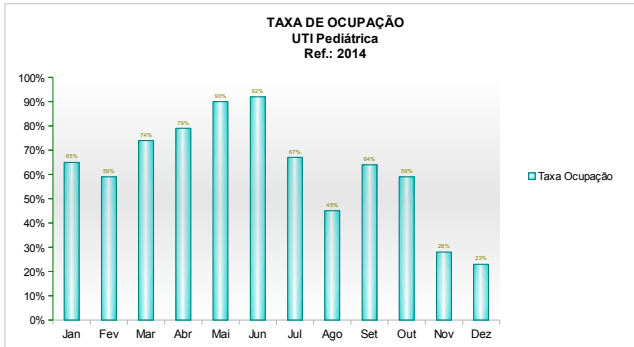
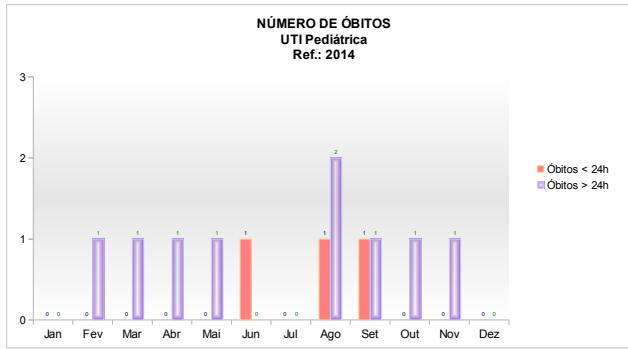
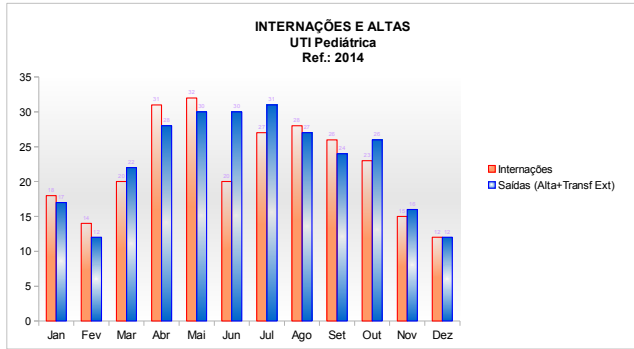

Sala Amarela

	Jan	Fev	Mar	Abr	Mai	Jun	Jul	Ago	Set	Out	Nov	Dez	Soma	média mensal
Internações	91	70	73	84	92	74	85	110	91	72	84	85	1011	84
Saídas (Alta+Transf Ext)	75	75	63	73	80	61	78	102	76	71	78	81	913	76
Óbitos < 24h	0	1	0	1	0	0	1	1	2	4	0	0	10	1
Óbitos > 24h	8	3	7	10	10	11	8	11	6	6	3	5	88	7
Taxa Ocupação	73%	74%	77%	72%	71%	78%	74%	70%	78%	65%	65%	66%	*	72%
Média Permanência	3,00	3,05	3,73	2,81	2,68	3,60	2,90	2,11	3,08	2,75	2,65	2,62	*	2,92

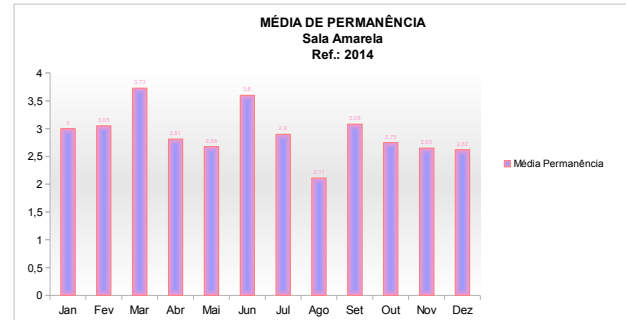
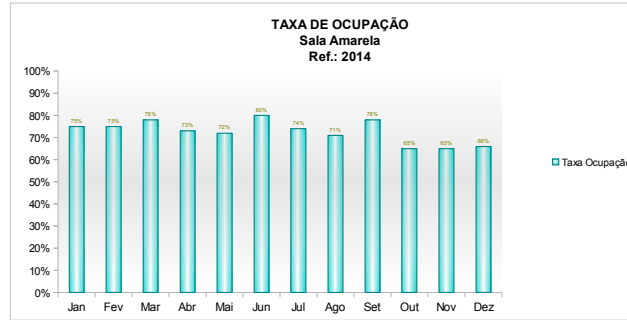
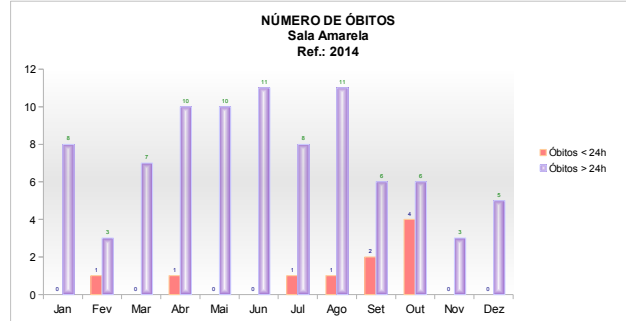
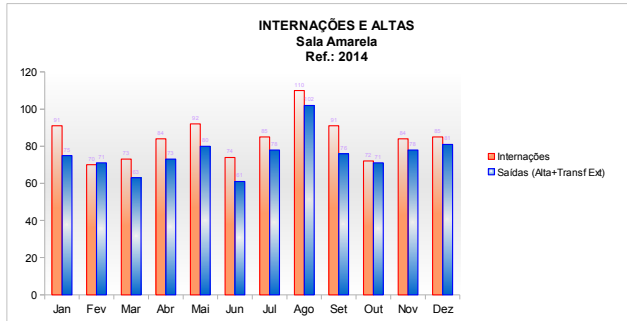

Sala Verde

	Jan	Fev	Mar	Abr	Mai	Jun	Jul	Ago	Set	Out	Nov	Dez	Soma	média mensal
Internações	144	86	132	148	150	140	143	147	161	100	111	114	1576	131
Saídas (Alta+Transf Ext)	127	69	122	141	152	130	138	139	159	104	101	113	1495	125
Óbitos < 24h	0	0	0	0	0	0	0	0	0	0	1	0	1	0
Óbitos > 24h	8	3	7	6	5	5	4	7	3	4	3	3	58	5
Taxa Ocupação	76%	74%	69%	68%	70%	72%	70%	67%	74%	66%	75%	69%	*	71%
Média Permanência	3,33	5,25	3,04	2,65	2,64	2,93	2,92	2,70	2,62	3,58	4,08	3,51	*	3,27

