

HMMMG

Ref: Indicadores das Enfermarias

Núcleo de Informação

Atual. Janeiro / 2013

Obs.: Não inclui leitos extras

	HOSPITAL MUNICIPAL DR. MÁRIO GATTI <i>Coordenadoria de Informação, Gestão e Ações Coletivas</i> <i>Núcleo de Informação</i>	INDICADORES HOSPITALARES POR ESPECIALDADES	ENFERMARIAS	2012
---	--	---	--------------------	-------------

Ala A - Neurologia													
#	item	mês											
		jan	fev	mar	abr	mai	jun	jul	ago	set	out	nov	dez
1	Internações	60	51	56	46	78	65	61	59	69	61	56	78
2	Paciente / Dia no Mês	572	568	595	582	584	558	579	587	500	546	524	481
3	Leito Vago	83	70	60	46	62	69	99	109	130	99	93	204
4	Leito Bloqueado / Desativado / Reservado / * Em Obras	91	55	88	89	93	93	66	46	90	97	102	57
5	Número de Leitos	24	24	24	24	24	24	24	24	24	24	24	24
6	Dias informados	31	29	31	30	31	30	31	31	30	31	30	31
7	Leito / Dia no Mês	653	641	656	631	651	627	678	698	630	647	618	687
8	Saídas (Alta+Transf Ext)	48	53	53	38	65	59	62	58	58	62	48	75
9	Óbitos < 24h	0	1	0	0	1	0	0	0	0	0	0	0
10	Óbitos > 24h	4	0	5	6	9	7	2	2	7	3	7	5
11	Taxa de Ocupação	88%	89%	91%	92%	90%	89%	85%	84%	79%	84%	85%	70%
12	Taxa de Mortalidade Hospitalar	8%	2%	9%	14%	13%	11%	3%	3%	11%	5%	13%	6%
13	Taxa de Mortalidade Institucional	8%	0%	9%	14%	12%	11%	3%	3%	11%	5%	13%	6%
14	Média de Permanência	11,00	10,52	10,26	13,23	7,79	8,45	9,05	9,78	7,69	8,40	9,53	6,01

Obs.: 1) **Leito/Dia no mês:** (nº de dias no período x nº de leitos programados) - nº de leitos desativados;

2) **Taxa de ocupação:** (Paciente/Dia no período) / (Leito/Dia no período);

3) **Média de Permanência:** (Paciente/Dia no período) / (Saídas no período)

4) *Início das obras do prédio de hotelaria

Ala B - Ortopedia													
#	item	mês											
		jan	fev	mar	abr	mai	jun	jul	ago	set	out	nov	dez
1	Internações	109	94	116	110	81	107	116	101	95	85	82	62
2	Paciente / Dia no Mês	627	595	766	650	637	608	589	567	634	599	487	295
3	Leito Vago	267	216	81	207	200	293	328	319	161	256	277	101
4	Leito Bloqueado / Desativado / Reservado / * Em Obras	96	115	142	103	149	58	75	103	165	127	196	590
5	Número de Leitos	32	32	32	32	32	32	32	32	32	32	32	32
6	Dias informados	31	29	31	30	31	30	31	31	30	31	30	31
7	Leito / Dia no Mês	896	813	850	857	843	902	917	889	795	865	764	402
8	Saídas (Alta+Transf Ext)	108	82	124	103	93	106	109	102	93	89	87	66
9	Óbitos < 24h	0	0	0	1	0	0	0	0	0	0	0	0
10	Óbitos > 24h	0	1	0	0	0	1	0	0	0	2	0	0
11	Taxa de Ocupação	70%	73%	90%	76%	76%	67%	64%	64%	80%	69%	64%	73%
12	Taxa de Mortalidade Hospitalar	0%	1%	0%	1%	0%	1%	0%	0%	0%	2%	0%	0%
13	Taxa de Mortalidade Institucional	0%	1%	0%	0%	0%	1%	0%	0%	0%	2%	0%	0%
14	Média de Permanência	5,81	7,17	6,18	6,25	6,85	5,68	5,40	5,56	6,82	6,58	5,60	4,47

Obs.: 1) **Leito/Dia no mês:** (nº de dias no período x nº de leitos programados) - nº de leitos desativados;

2) **Taxa de ocupação:** (Paciente/Dia no período) / (Leito/Dia no período);

3) **Média de Permanência:** (Paciente/Dia no período) / (Saídas no período)

4) *Início das obras do prédio de hotelaria

Ala C - Especialidades													
#	item	mês											
		jan	fev	mar	abr	mai	jun	jul	ago	set	out	nov	dez
1	Internações	201	146	239	207	152	180	216	180	184	191	165	179
2	Paciente / Dia no Mês	577	412	588	575	514	524	647	595	548	560	477	594
3	Leito Vago	305	371	303	278	372	309	238	280	299	328	382	265
4	Leito Bloqueado / Desativado / Reservado / * Em Obras	13	6	9	17	13	32	12	24	22	10	38	40
5	Número de Leitos	29	29	29	29	29	29	29	29	29	29	29	29
6	Dias informados	31	29	31	30	31	30	31	31	30	31	30	31
7	Leito / Dia no Mês	886	835	890	853	886	838	887	875	848	889	832	859
8	Saídas (Alta+Transf Ext)	194	145	246	203	150	170	209	191	181	188	167	186
9	Óbitos < 24h	0	0	0	0	2	1	0	0	0	0	0	0
10	Óbitos > 24h	1	2	2	1	0	1	1	3	0	1	0	2
11	Taxa de Ocupação	65%	49%	66%	67%	58%	63%	73%	68%	65%	63%	57%	69%
12	Taxa de Mortalidade Hospitalar	1%	1%	1%	0%	1%	1%	0%	2%	0%	1%	0%	1%
13	Taxa de Mortalidade Institucional	1%	1%	1%	0%	0%	1%	0%	2%	0%	1%	0%	1%
14	Média de Permanência	2,96	2,80	2,37	2,82	3,38	3,05	3,08	3,07	3,03	2,96	2,86	3,16

Obs.: 1) **Leito/Dia no mês:** (nº de dias no período x nº de leitos programados) - nº de leitos desativados;

2) **Taxa de ocupação:** (Paciente/Dia no período) / (Leito/Dia no período);

3) **Média de Permanência:** (Paciente/Dia no período) / (Saídas no período)

4) *Início das obras do prédio de hotelaria

Ala D - Cirurgia Geral													
#	item	mês											
		jan	fev	mar	abr	mai	jun	jul	ago	set	out	nov	dez
1	Internações	110	74	123	131	99	136	139	123	124	128	101	56
2	Paciente / Dia no Mês	449	346	487	450	472	418	429	403	438	384	380	187
3	Leito Vago	270	303	236	231	225	278	267	298	235	336	305	211
4	Leito Bloqueado / Desativado / Reservado / * Em Obras	55	73	52	67	78	51	78	72	67	53	65	377
5	Número de Leitos	25	25	25	25	25	25	25	25	25	25	25	25
6	Dias informados	31	29	31	30	31	30	31	31	30	31	30	31
7	Leito / Dia no Mês	720	652	723	683	697	699	697	703	683	722	685	398
8	Saídas (Alta+Transf Ext)	100	73	114	127	106	132	125	131	115	127	106	64
9	Óbitos < 24h	0	0	1	1	0	0	0	0	0	0	1	0
10	Óbitos > 24h	1	4	3	4	3	1	5	1	1	2	2	1
11	Taxa de Ocupação	62%	53%	67%	66%	68%	60%	62%	57%	64%	53%	55%	47%
12	Taxa de Mortalidade Hospitalar	1%	5%	3%	4%	3%	1%	4%	1%	1%	2%	3%	2%
13	Taxa de Mortalidade Institucional	1%	5%	3%	3%	3%	1%	4%	1%	1%	2%	2%	2%
14	Média Permanência	4,45	4,49	4,13	3,41	4,33	3,14	3,30	3,05	3,78	2,98	3,49	2,88

Obs.: 1) **Leito/Dia no mês:** (nº de dias no período x nº de leitos programados) - nº de leitos desativados;

2) **Taxa de ocupação:** (Paciente/Dia no período) / (Leito/Dia no período);

3) **Média de Permanência:** (Paciente/Dia no período) / (Saídas no período)

4) *Início das obras do prédio de hotelaria

Ala E - Clínica Médica													
#	item	mês											
		jan	fev	mar	abr	mai	jun	jul	ago	set	out	nov	dez
1	Internações	93	76	80	86	78	87	89	95	66	90	98	69
2	Paciente / Dia no Mês	737	756	763	801	795	755	807	808	826	845	803	732
3	Leito Vago	110	65	107	91	54	90	57	85	54	64	86	42
4	Leito Bloqueado / Desativado / Reservado / * Em Obras	178	135	152	97	173	144	157	130	110	114	102	248
5	Número de Leitos	33	33	33	33	33	33	33	33	33	33	33	33
6	Dias informados	31	29	31	30	31	30	31	31	30	31	30	31
7	Leito / Dia no Mês	845	822	871	893	850	846	866	893	880	909	888	775
8	Saídas (Alta+Transf Ext)	86	70	71	76	72	78	78	81	54	86	89	57
9	Óbitos < 24h	0	0	0	0	0	0	0	0	0	0	0	0
10	Óbitos > 24h	7	6	8	6	12	6	11	12	15	7	8	16
11	Taxa de Ocupação	87%	92%	88%	90%	94%	89%	93%	90%	94%	93%	90%	94%
12	Taxa de Mortalidade Hospitalar	8%	8%	10%	7%	14%	7%	12%	13%	22%	8%	8%	22%
13	Taxa de Mortalidade Institucional	8%	8%	10%	7%	14%	7%	12%	13%	22%	8%	8%	22%
14	#DIV/0!	7,92	9,95	9,66	9,77	9,46	8,99	9,07	8,69	11,97	9,09	8,28	10,03

Obs.: 1) Leito/Dia no mês: (nº de dias no período x nº de leitos programados) - nº de leitos desativados;

2) Taxa de ocupação: (Paciente/Dia no período) / (Leito/Dia no período);

3) Média de Permanência: (Paciente/Dia no período) / (Saídas no período)

4) *Início das obras do prédio de hotelaria

Pediatria													
#	item	mês											
		jan	fev	mar	abr	mai	jun	jul	ago	set	out	nov	dez
1	Internações	86	79	116	110	98	86	89	102	93	109	84	77
2	Paciente / Dia no Mês	607	529	637	643	671	486	406	564	513	585	622	471
3	Leito Vago	197	223	164	125	107	205	151	149	239	209	150	81
4	Leito Bloqueado / Desativado / Reservado / * Em Obras	1	1	4	12	28	89	248	93	17	11	8	305
5	Número de Leitos	26	26	26	26	26	26	26	26	26	26	26	26
6	Dias informados	31	29	29	30	31	30	31	31	30	31	30	31
7	Leito / Dia no Mês	805	753	750	768	778	691	558	713	763	795	772	501
8	Saídas (Alta+Transf Ext)	82	78	117	107	104	87	90	99	94	103	82	90
9	Óbitos < 24h	0	0	0	0	0	0	0	0	0	0	0	0
10	Óbitos > 24h	0	0	0	0	0	0	0	0	0	0	0	0
11	Taxa de Ocupação	75%	70%	85%	84%	86%	70%	73%	79%	67%	74%	81%	94%
12	Taxa de Mortalidade Hospitalar	0%	0%	0%	0%	0%	0%	0%	0%	0%	0%	0%	0%
13	Taxa de Mortalidade Institucional	0%	0%	0%	0%	0%	0%	0%	0%	0%	0%	0%	0%
14	Média Permanência	7,40	6,78	5,44	6,01	6,45	5,59	4,51	5,70	5,46	5,68	7,59	5,23

Obs.: 1) Leito/Dia no mês: (nº de dias no período x nº de leitos programados) - nº de leitos desativados;

2) Taxa de ocupação: (Paciente/Dia no período) / (Leito/Dia no período);

3) Média de Permanência: (Paciente/Dia no período) / (Saídas no período)

4) *Início das obras do prédio de hotelaria

UTI Adulto													
#	item	mês											
		jan	fev	mar	abr	mai	jun	jul	ago	set	out	nov	dez
1	Internações	63	56	78	50	57	63	70	61	63	64	56	66
2	Paciente/Dia no mês	454	393	421	428	459	435	402	457	417	443	417	434
3	Leito Vago	42	58	73	46	35	44	92	38	52	53	45	3
4	Leito Bloqueado / Desativado / Reservado / * Em Obras	0	3	2	5	2	1	3	1	1	1	18	59
5	Numero de leitos	16	16	16	16	16	16	16	16	16	16	16	16
6	Dias informados	31	29	31	30	31	30	31	31	30	31	30	31
7	Leito/Dia no mês	496	461	494	475	494	479	493	495	479	495	462	437
8	Saídas (Alta+Transf Ext)	65	60	75	48	42	63	72	59	63	64	57	65
9	Óbitos < 24h	0	0	0	0	1	1	1	3	1	0	1	1
10	Óbitos > 24h	9	14	14	8	15	12	8	10	9	10	6	11
11	Taxa Ocupação	92%	85%	85%	90%	93%	91%	82%	92%	87%	89%	90%	99%
12	Taxa de Mortalidade Hospitalar	12%	19%	16%	14%	28%	17%	11%	18%	14%	14%	11%	16%
13	Taxa de Mortalidade Institucional	12%	19%	16%	14%	26%	16%	10%	14%	12%	14%	9%	14%
14	Média Permanência	6,14	5,31	4,73	7,64	7,91	5,72	4,96	6,35	5,71	5,99	6,52	5,64

Obs.: 1) **Leito/Dia no mês:** (nº de dias no período x nº de leitos programados) - nº de leitos desativados;

2) **Taxa de ocupação:** (Paciente/Dia no período) / (Leito/Dia no período);

3) **Média de Permanência:** (Paciente/Dia no período) / (Saídas no período)

4) *Início das obras do prédio de hotelaria

UTI Pediátrica													
#	item	mês											
		jan	fev	mar	abr	mai	jun	jul	ago	set	out	nov	dez
1	Internações	24	16	32	31	32	24	34	24	16	29	19	23
2	Paciente / Dia no Mês	83	86	189	224	269	304	377	192	138	175	205	159
3	Leito Vago	165	145	59	16	7	1	0	59	102	116	35	90
4	Leito Bloqueado / Desativado / Reservado / Em Obras	0	1	0	0	0	0	0	5	0	2	0	1
5	Número de Leitos	8	8	8	8	8	8	8	8	8	8	8	8
6	Dias informados	31	29	31	30	31	30	31	31	30	31	30	31
7	Leito / Dia no Mês	248	231	248	240	248	240	248	243	240	246	240	247
8	Saídas (Alta+Transf Ext)	26	19	25	29	28	25	38	30	13	29	20	23
9	Óbitos < 24h	0	0	0	0	0	0	0	2	0	0	1	0
10	Óbitos > 24h	0	1	0	0	1	2	1	3	1	3	0	1
11	Taxa de Ocupação	33%	37%	76%	93%	108%	127%	152%	79%	58%	71%	85%	64%
12	Taxa de Mortalidade Hospitalar	0%	5%	0%	0%	3%	7%	3%	14%	7%	9%	5%	4%
13	Taxa de Mortalidade Institucional	0%	5%	0%	0%	3%	7%	3%	9%	7%	9%	0%	4%
14	Média de Permanência	3,19	4,30	7,56	7,72	9,28	11,26	9,67	5,49	9,86	5,47	9,76	6,63

Obs.: 1) **Leito/Dia no mês:** (nº de dias no período x nº de leitos programados) - nº de leitos desativados;

2) **Taxa de ocupação:** (Paciente/Dia no período) / (Leito/Dia no período);

3) **Média de Permanência:** (Paciente/Dia no período) / (Saídas no período)

Sala Amarela													
#	item	mês											
		jan	fev	mar	abr	mai	jun	jul	ago	set	out	nov	dez
1	Internações	61	75	76	78	92	79	83	96	84	84	86	64
2	Paciente / Dia no Mês	173	183	252	263	255	253	252	236	232	235	228	232
3	Leito Vago	134	130	73	48	65	69	80	91	84	93	92	95
4	Leito Bloqueado / Desativado / Reservado / Em Obras	34	5	16	19	21	8	9	14	14	22	11	14
5	Número de Leitos	11	11	11	11	11	11	11	11	11	11	11	11
6	Dias informados	31	29	31	30	31	30	31	31	30	31	30	31
7	Leito / Dia no Mês	307	314	325	311	320	322	332	327	316	319	319	327
8	Saídas (Alta+Transf Ext)	36	64	65	67	73	68	70	76	66	69	71	61
9	Óbitos < 24h	1	0	1	2	1	2	2	2	2	1	1	1
10	Óbitos > 24h	16	10	14	13	15	8	11	20	13	14	10	13
11	Taxa de Ocupação	56%	58%	78%	85%	80%	79%	76%	72%	73%	74%	71%	71%
12	Taxa de Mortalidade Hospitalar	32%	14%	19%	18%	18%	13%	16%	22%	19%	18%	13%	19%
13	Taxa de Mortalidade Institucional	30%	14%	18%	16%	17%	10%	13%	20%	16%	17%	12%	17%
14	Média de Permanência	3,26	2,47	3,15	3,21	2,87	3,24	3,04	2,41	2,86	2,80	2,78	3,09

Obs.: 1) **Leito/Dia no mês:** (nº de dias no período x nº de leitos programados) - nº de leitos desativados;

2) **Taxa de ocupação:** (Paciente/Dia no período) / (Leito/Dia no período);

3) **Média de Permanência:** (Paciente/Dia no período) / (Saídas no período)

Sala Verde													
#	item	mês											
		jan	fev	mar	abr	mai	jun	jul	ago	set	out	nov	dez
1	Internações	99	109	142	131	122	120	118	123	115	125	104	98
2	Paciente / Dia no Mês	335	379	422	472	425	475	439	366	434	433	415	407
3	Leito Vago	249	172	164	94	158	92	150	213	123	151	153	176
4	Leito Bloqueado / Desativado / Reservado / Em Obras	5	0	5	8	6	1	0	11	13	13	2	6
5	Número de Leitos	19	19	19	19	19	19	19	19	19	19	19	19
6	Dias informados	31	29	31	30	31	30	31	31	30	31	30	31
7	Leito / Dia no Mês	584	551	584	562	583	569	589	578	557	576	568	583
8	Saídas (Alta+Transf Ext)	92	103	134	123	113	114	113	113	109	116	98	91
9	Óbitos < 24h	1	0	0	1	0	1	0	0	0	0	0	0
10	Óbitos > 24h	7	3	6	8	7	8	4	8	9	10	3	10
11	Taxa de Ocupação	57%	69%	72%	84%	73%	83%	75%	63%	78%	75%	73%	70%
12	Taxa de Mortalidade Hospitalar	8%	3%	4%	7%	6%	7%	3%	7%	8%	8%	3%	10%
13	Taxa de Mortalidade Institucional	7%	3%	4%	6%	6%	7%	3%	7%	8%	8%	3%	10%
14	Média de Permanência	3,35	3,58	3,01	3,58	3,54	3,86	3,75	3,02	3,68	3,44	4,11	4,03

Obs.: 1) **Leito/Dia no mês:** (nº de dias no período x nº de leitos programados) - nº de leitos desativados;

2) **Taxa de ocupação:** (Paciente/Dia no período) / (Leito/Dia no período);

3) **Média de Permanência:** (Paciente/Dia no período) / (Saídas no período)

ALA A - Enfermaria de Neurologia

	Jan	Fev	Mar	Abr	Mai	Jun	Jul	Ago	Set	Out	Nov	Dez	Soma	média mensal
Internações	60	51	56	46	78	65	61	59	69	61	56	78	740	62
Saídas (Alta+Transf Ext)	48	53	53	38	65	59	62	58	58	62	48	75	679	57
Óbitos < 24h	0	1	0	0	1	0	0	0	0	0	0	0	2	0
Óbitos > 24h	4	0	5	6	9	7	2	2	7	3	7	5	57	5
Taxa Ocupação	88%	89%	91%	92%	90%	89%	85%	84%	79%	84%	85%	70%	*	86%
Média Permanência	11,00	10,52	10,26	13,23	7,79	8,45	9,05	9,78	7,69	8,40	9,53	6,01	*	9,31

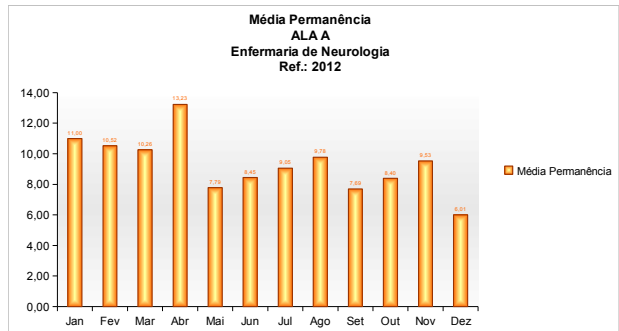
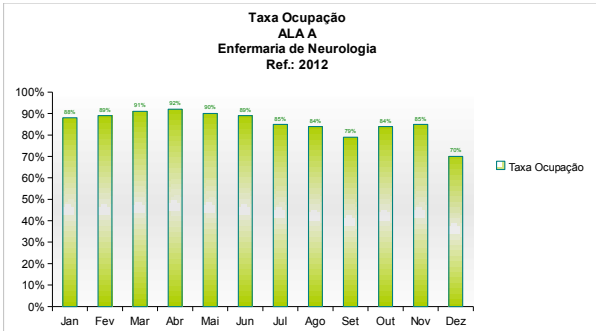
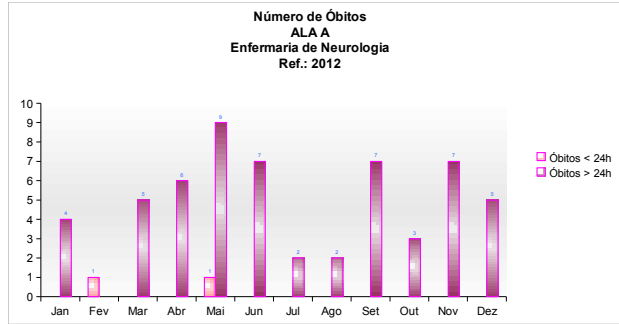
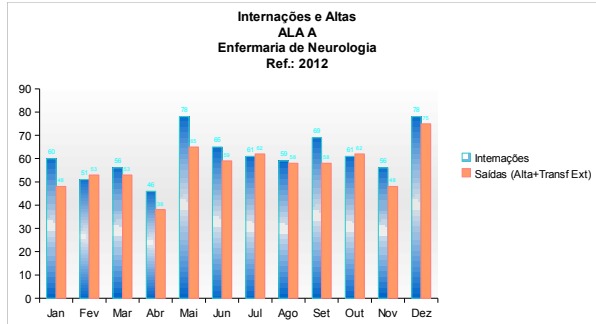

Ala B - Enfermaria de Ortopedia

	Jan	Fev	Mar	Abr	Mai	Jun	Jul	Ago	Set	Out	Nov	Dez	Soma	média mensal
Internações	109	94	116	110	81	107	116	101	95	85	82	62	1158	97
Saídas (Alta+Transf Ext)	108	82	124	103	93	106	109	102	93	89	87	66	1162	97
Óbitos < 24h	0	0	0	1	0	0	0	0	0	0	0	0	1	0
Óbitos > 24h	0	1	0	0	0	1	0	0	0	2	0	0	4	0
Taxa Ocupação	70%	73%	90%	76%	76%	67%	64%	64%	80%	69%	64%	73%	*	72%
Média Permanência	5,81	7,17	6,18	6,25	6,85	5,68	5,40	5,56	6,82	6,58	5,60	4,47	*	6,03

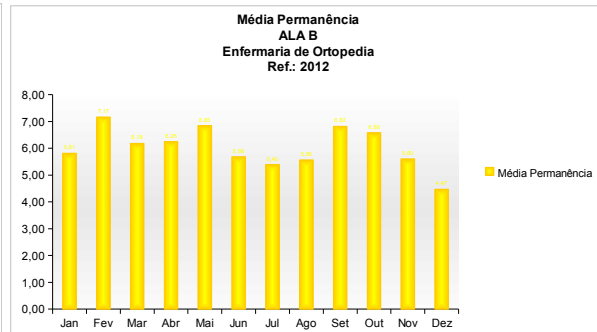
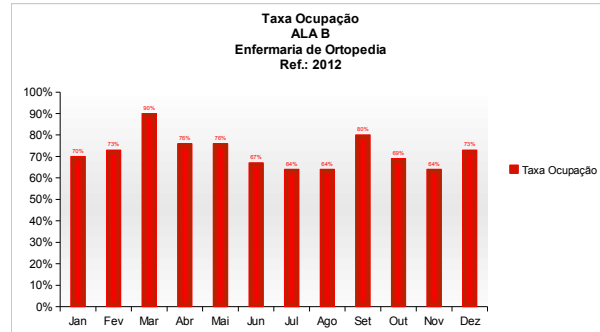
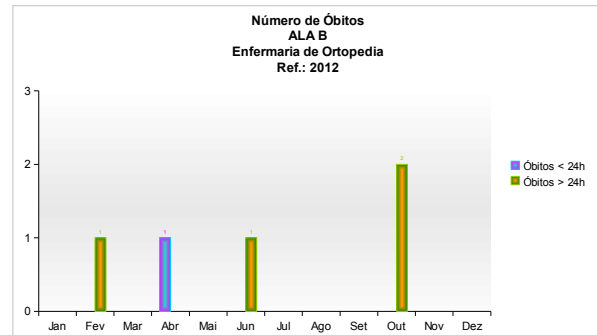
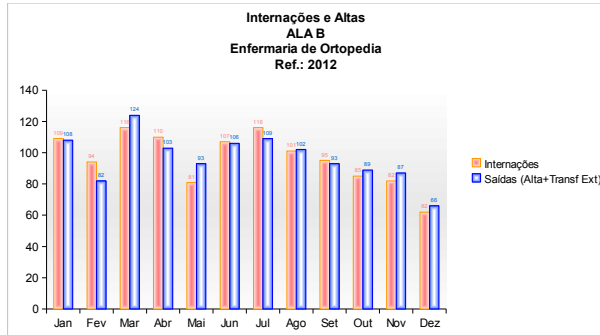

Ala C - Enfermaria de Especialidades Médicas

	Jan	Fev	Mar	Abr	Mai	Jun	Jul	Ago	Set	Out	Nov	Dez	Soma	média mensal
Internações	201	146	239	207	152	180	216	180	184	191	165	179	2240	187
Saídas (Alta+Transf Ext)	194	145	246	203	150	170	209	191	181	188	167	186	2230	186
Óbitos < 24h	0	0	0	0	2	1	0	0	0	0	0	0	3	0
Óbitos > 24h	1	2	2	1	0	1	1	3	0	1	0	2	14	1
Taxa Ocupação	65%	49%	66%	67%	58%	63%	73%	68%	65%	63%	57%	69%	*	64%
Média Permanência	2,96	2,80	2,37	2,82	3,38	3,05	3,08	3,07	3,03	2,96	2,86	3,16	*	2,96

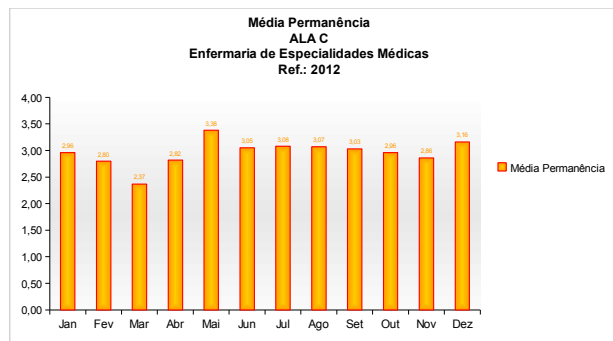
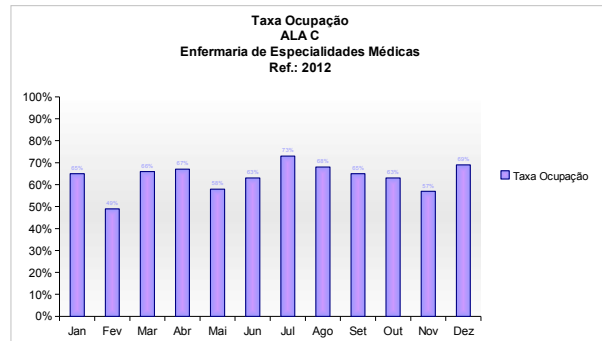
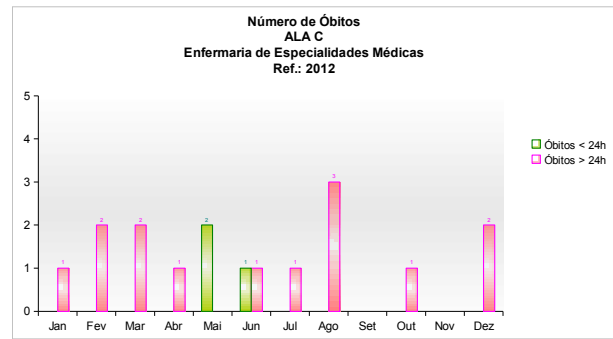
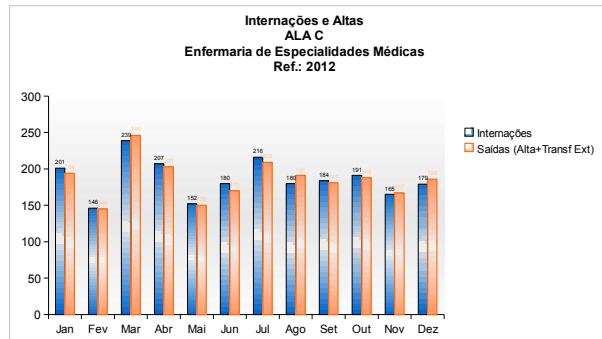

Ala D - Enfermaria de Clínica Cirúrgica

	Jan	Fev	Mar	Abr	Mai	Jun	Jul	Ago	Set	Out	Nov	Dez	Soma	média mensal
Internações	110	74	123	131	99	136	139	123	124	128	101	56	1344	112
Saídas (Alta+Transf Ext)	100	73	114	127	106	132	125	131	115	127	106	64	1320	110
Óbitos < 24h	0	0	1	1	0	0	0	0	0	0	1	0	3	0
Óbitos > 24h	1	4	3	4	3	1	5	1	1	2	2	1	28	2
Taxa Ocupação	62%	53%	67%	66%	68%	60%	62%	57%	64%	53%	55%	47%	*	60%
Média Permanência	4,45	4,49	4,13	3,41	4,33	3,14	3,30	3,05	3,78	2,98	3,49	2,88	*	3,62

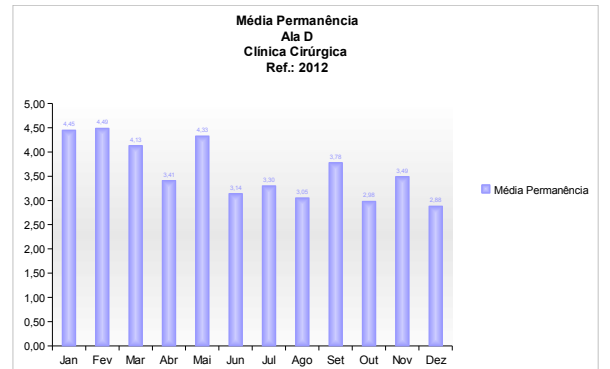
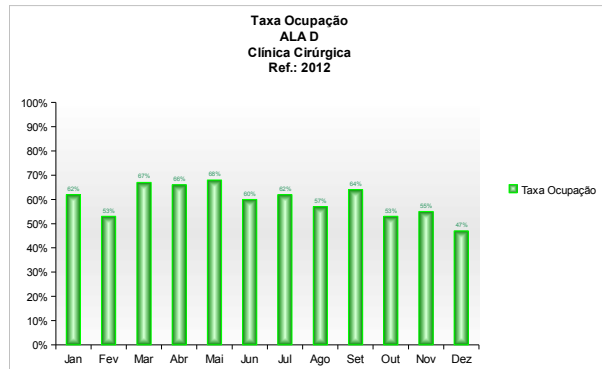
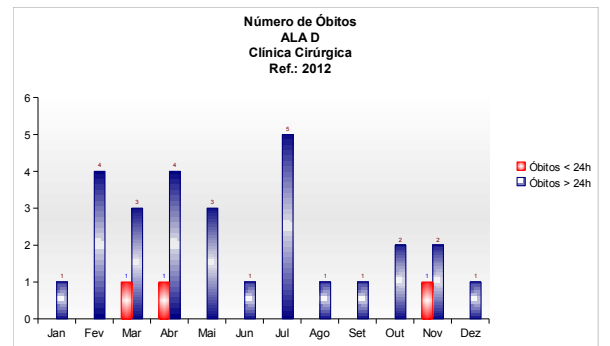
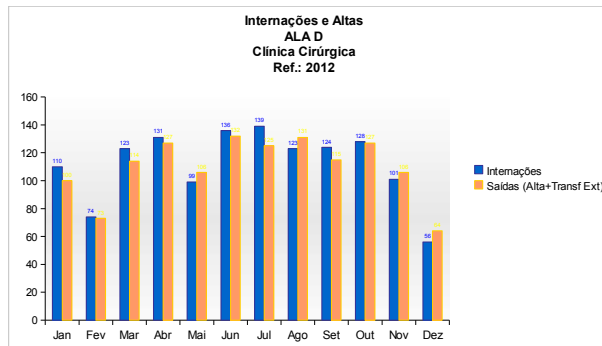

Ala E - Enfermaria de Clínica Médica

	Jan	Fev	Mar	Abr	Mai	Jun	Jul	Ago	Set	Out	Nov	Dez	Soma	média mensal
Internações	93	76	80	86	78	87	89	95	66	90	98	69	1007	84
Saídas (Alta+Transf Ext)	86	70	71	76	72	78	78	81	54	86	89	57	898	75
Óbitos < 24h	0	0	0	0	0	0	0	0	0	0	0	0	0	0
Óbitos > 24h	7	6	8	6	12	6	11	12	15	7	8	16	114	10
Taxa Ocupação	87%	92%	88%	90%	94%	89%	93%	90%	94%	93%	90%	94%	*	91%
Média Permanência	7.92	9.95	9.66	9.77	9.46	8.99	9.07	8.69	11.97	9.09	8.28	10.03	*	9.41

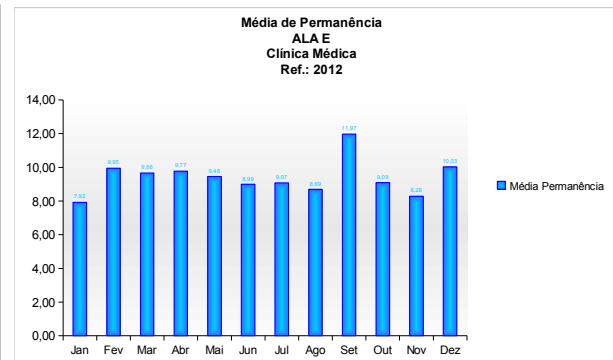
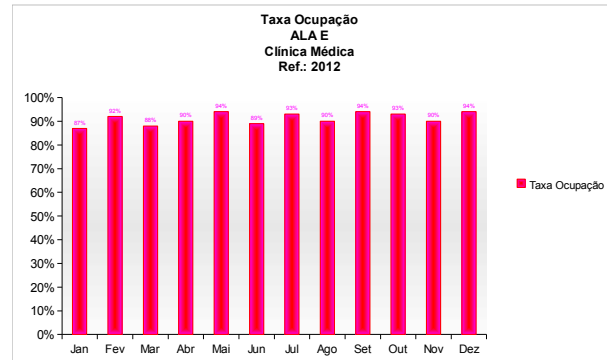
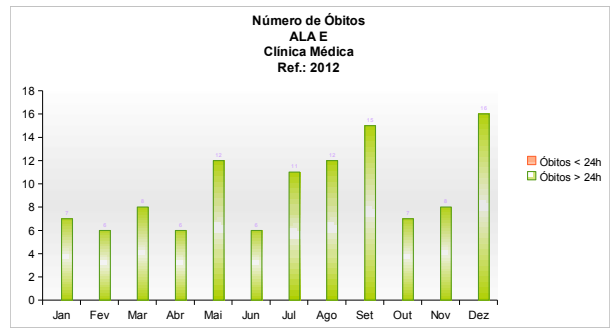
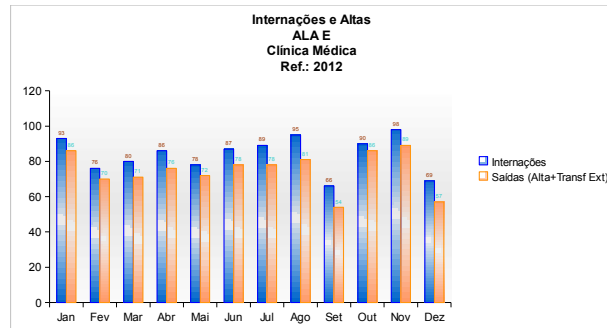

Enfermaria de Pediatria

	Jan	Fev	Mar	Abr	Mai	Jun	Jul	Ago	Set	Out	Nov	Dez	Soma	média mensal
Internações	86	79	116	110	98	86	89	102	93	109	84	77	1129	94
Saídas (Alta+Transf Ext)	82	78	117	107	104	87	90	99	94	103	82	82	1125	94
Óbitos < 24h	0	0	0	0	0	0	0	0	0	0	0	0	0	0
Óbitos > 24h	0	0	0	0	0	0	0	0	0	0	0	0	0	0
Taxa Ocupação	75%	70%	85%	84%	86%	70%	73%	79%	67%	74%	81%	94%	*	78%
Média Permanência	7,40	6,78	5,44	6,01	6,45	5,59	4,51	5,70	5,46	5,68	7,59	5,23	*	5,99

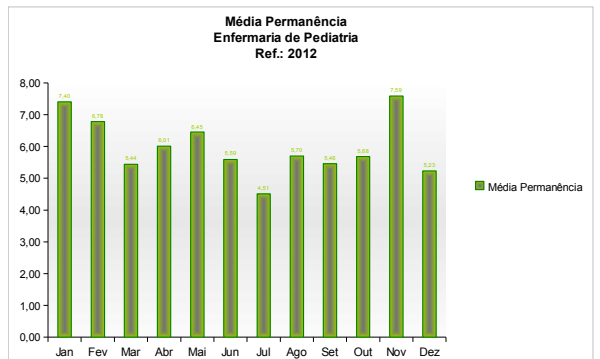
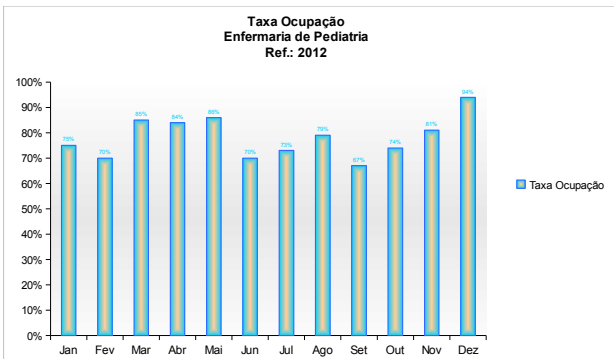
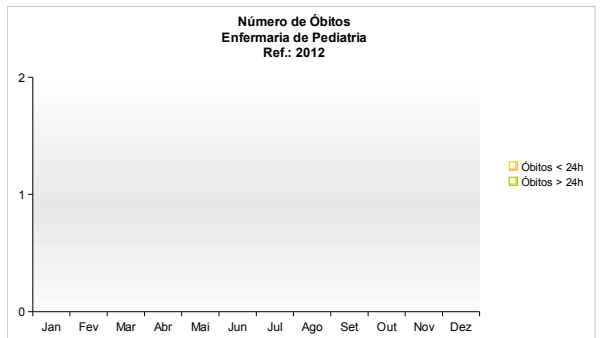
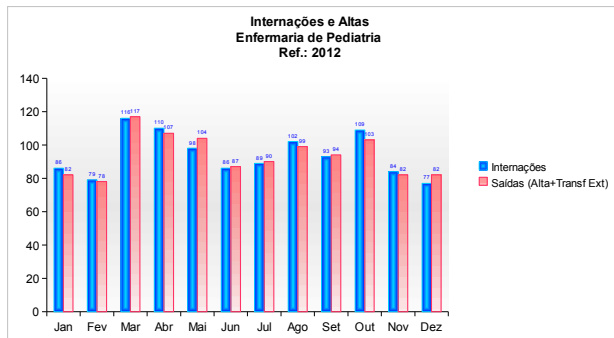

UTI Adulto

	Jan	Feb	Mar	Abr	Mai	Jun	Jul	Ago	Set	Out	Nov	Dez	Soma	média mensal
Internações	63	56	78	50	57	63	70	61	63	64	56	66	747	62
Saídas (Alta+Transf Ext)	65	60	75	48	42	63	72	59	63	64	57	65	733	61
Óbitos < 24h	0	0	0	0	1	1	1	3	1	0	1	1	9	1
Óbitos > 24h	9	14	14	8	15	12	8	10	9	10	6	11	126	11
Taxa Ocupação	92%	85%	85%	90%	93%	91%	82%	92%	87%	89%	90%	99%	*	90%
Média Permanência	6,14	5,31	4,73	7,64	7,91	5,72	4,96	6,35	5,71	5,99	6,52	5,64	*	6,05

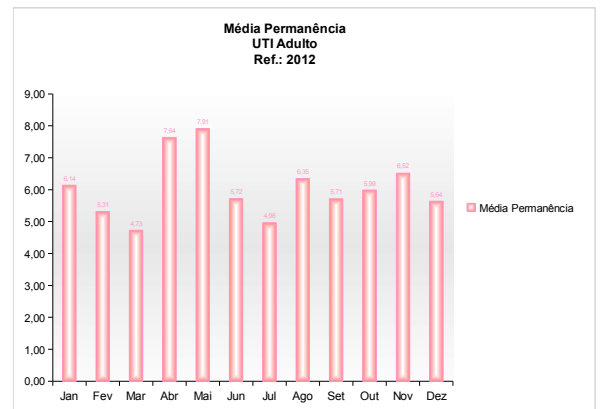
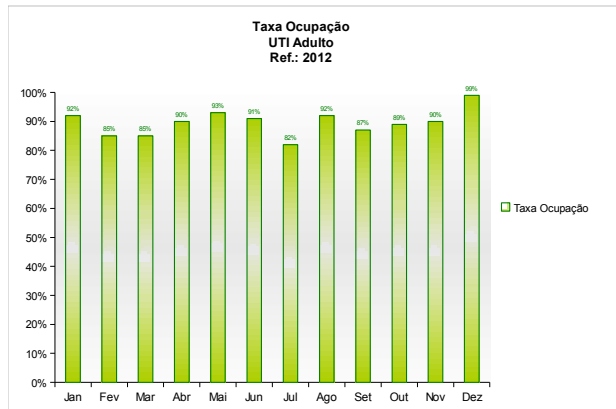
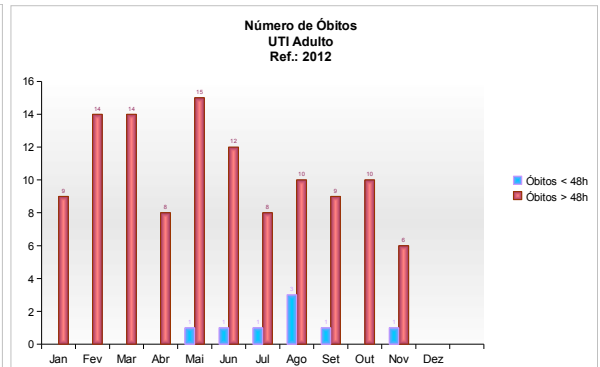
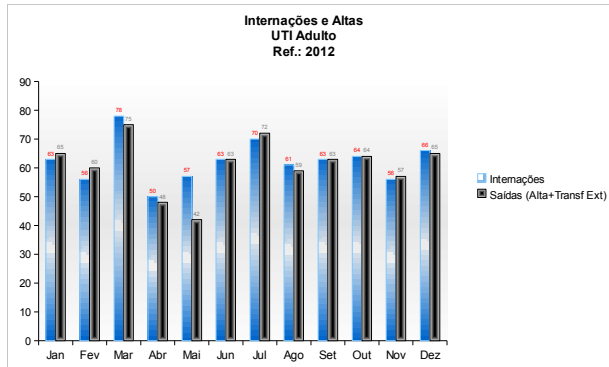

UTI Pediátrica

	Jan	Fev	Mar	Abr	Mai	Jun	Jul	Ago	Set	Out	Nov	Dez	Soma	média mensal
Internações	24	16	32	31	32	24	34	24	16	29	19	23	304	25
Saídas (Alta+Transf Ext)	26	19	25	29	28	25	38	30	13	29	20	23	305	25
Óbitos < 24h	0	0	0	0	0	0	0	2	0	0	1	0	3	0
Óbitos > 24h	0	1	0	0	1	2	1	3	1	3	0	1	13	1
Taxa Ocupação	33%	37%	76%	93%	108%	127%	152%	79%	58%	71%	85%	64%	*	82%
Média Permanência	3,19	4,30	7,56	7,72	9,28	11,26	9,67	5,49	9,86	5,47	9,76	6,63	*	7,52

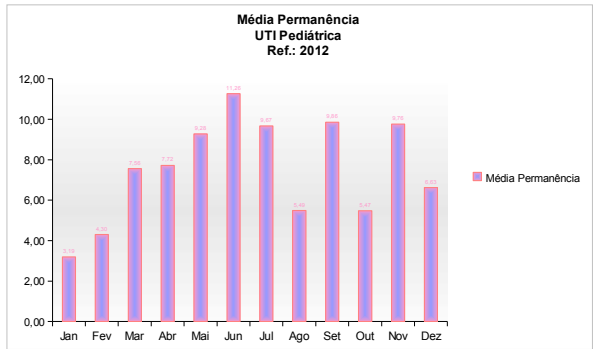
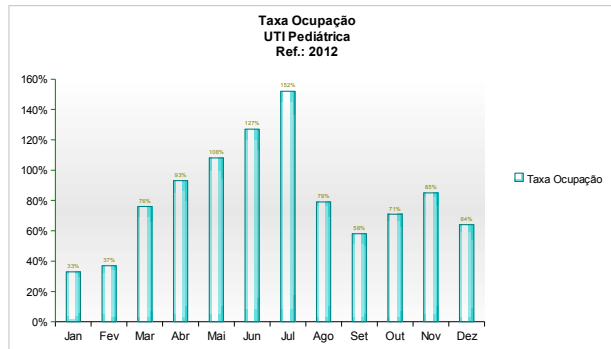
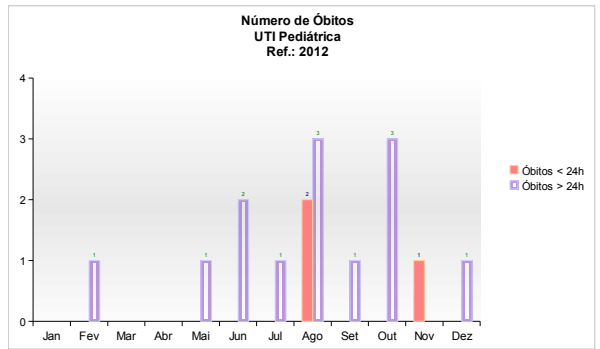
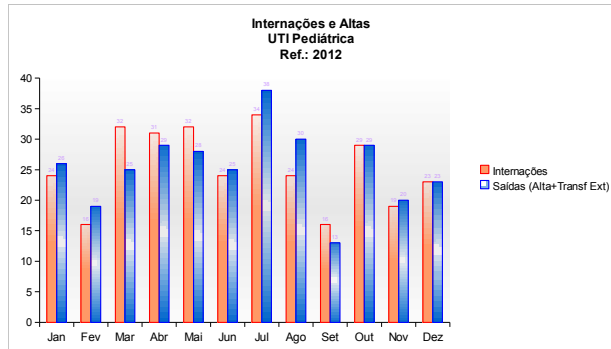

Sala Amarela

	Jan	Fev	Mar	Abr	Mai	Jun	Jul	Ago	Set	Out	Nov	Dez	Soma	média mensal
Internações	61	75	76	78	92	79	83	96	84	84	86	64	958	80
Saídas (Alta+Transf Ext)	36	64	65	67	73	68	70	76	66	69	71	61	786	66
Óbitos < 24h	1	0	1	2	1	2	2	2	2	1	1	1	16	1
Óbitos > 24h	16	10	14	13	15	8	11	20	13	14	10	13	157	13
Taxa Ocupação	56%	58%	78%	85%	80%	79%	76%	72%	73%	74%	71%	71%	*	73%
Média Permanência	3,26	2,47	3,15	3,21	2,87	3,24	3,04	2,41	2,86	2,80	2,78	3,09	*	2,93

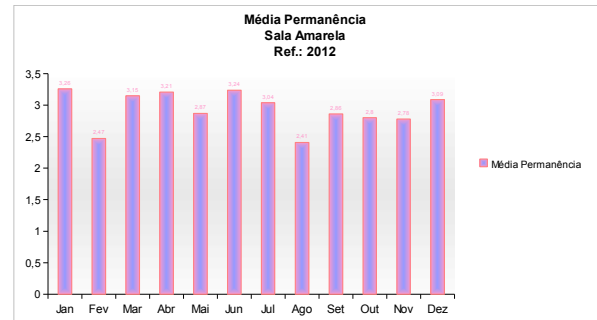
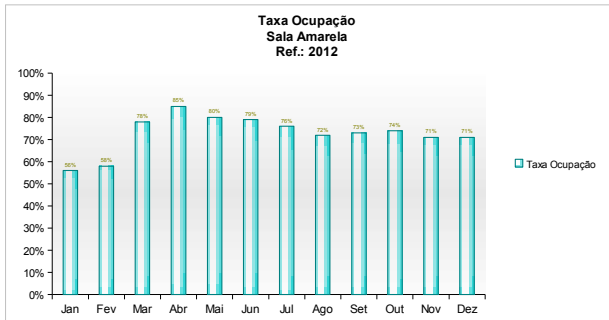
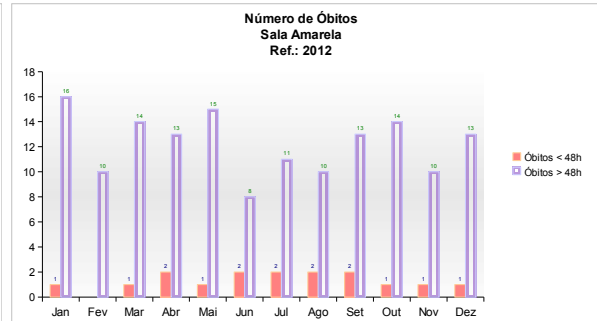
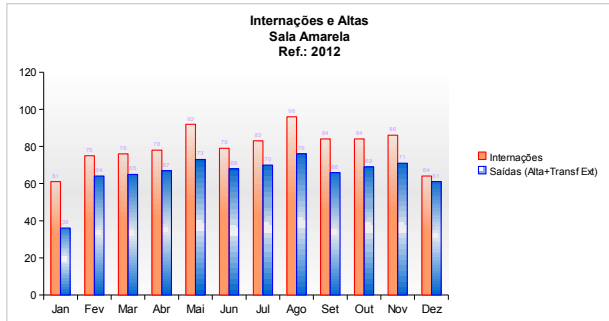

Sala Verde

	Jan	Fev	Mar	Abr	Mai	Jun	Jul	Ago	Set	Out	Nov	Dez	Soma	média mensal
Internações	99	109	142	131	122	120	118	123	115	125	104	98	1406	117
Saídas (Alta+Transf Ext)	92	103	134	123	113	114	113	113	109	116	98	91	1319	110
Óbitos < 24h	1	0	0	1	0	1	0	0	0	0	0	0	3	0
Óbitos > 24h	7	3	6	8	7	8	4	8	9	10	3	10	83	7
Taxa Ocupação	57%	69%	72%	84%	73%	83%	75%	63%	78%	75%	73%	70%	*	73%
Média Permanência	3,35	3,58	3,01	3,58	3,54	3,86	3,75	3,02	3,68	3,44	4,11	4,03	*	3,58

