

HMMMG

Ref: Relatório das Enfermarias

Núcleo de Informação

Jan/2011

	HOSPITAL MUNICIPAL DR. MÁRIO GATTI Coordenadoria de Informação, Gestão e Ações Coletivas Núcleo de Informação	INDICADORES HOSPITALARES POR ESPECIALDADES	ENFERMIARIAS	2010
---	--	---	---------------------	-------------

Ala A - Neurologia													
#	item	mês											
		jan	fev	mar	abr	mai	jun	jul	ago	set	out	nov	dez
1	Internações	72	74	74	86	68	72	83	70	72	58	73	55
2	Paciente/Dia no mês	608	550	580	556	617	617	605	547	515	636	610	584
3	Leito Vago	117	90	110	106	110	107	102	170	179	67	73	74
4	Leito Bloqueado	18	32	54	57	17	17	36	27	25	39	29	55
5	Numero de leitos	24	24	24	24	24	24	24	24	24	24	24	24
6	Dias informados	31	28	31	30	31	30	31	31	30	31	30	31
7	Leito/Dia no mês	726	640	690	663	727	703	708	717	695	705	691	689
8	Saídas (Alta+Transf Ext)	65	67	74	68	59	69	76	62	65	56	68	56
9	Óbitos < 48h	1	0	0	1	0	1	0	2	1	1	2	1
10	Óbitos > 48h	2	6	7	13	3	7	4	8	4	3	2	3
11	Taxa Ocupação	84%	86%	84%	84%	85%	88%	85%	76%	74%	90%	88%	85%
12	Taxa de Mortalidade Hospitalar	4%	8%	9%	17%	5%	10%	5%	14%	7%	7%	6%	7%
13	Taxa de Mortalidade Institucional	3%	8%	9%	16%	5%	9%	5%	11%	6%	5%	3%	5%
14	Média Permanência	8,94	7,53	7,16	6,78	9,95	8,01	7,56	7,60	7,36	10,60	8,47	9,73

Obs.: 1) **Leito/Dia no mês**: (nº de dias no período x nº de leitos programados) - nº de leitos desativados;

2) **Taxa de ocupação**: (Paciente/Dia no período) / (Leito/Dia no período);

3) **Média de Permanência**: (Paciente/Dia no período) / (Saídas no período)

Ala B - Ortopedia													
#	item	mês											
		jan	fev	mar	abr	mai	jun	jul	ago	set	out	nov	dez
1	Internações	104	98	129	104	113	86	96	121	110	87	108	93
2	Paciente/Dia no mês	723	711	773	716	737	654	685	720	636	665	655	584
3	Leito Vago	157	109	89	124	64	107	149	187	162	137	142	282
4	Leito Bloqueado	106	74	127	120	180	184	159	85	158	190	157	126
5	Numero de leitos	32	32	32	32	32	32	32	32	32	32	32	32
6	Dias informados	31	28	31	30	31	30	31	31	30	31	30	31
7	Leito/Dia no mês	886	822	865	840	812	776	833	907	802	802	803	866
8	Saídas (Alta+Transf Ext)	101	96	125	106	108	88	97	114	103	94	102	102
9	Óbitos < 48h	0	0	0	0	0	0	0	0	1	0	0	0
10	Óbitos > 48h	0	0	3	3	2	1	4	0	1	0	2	0
11	Taxa Ocupação	82%	86%	89%	85%	91%	84%	82%	79%	79%	83%	82%	67%
12	Taxa de Mortalidade Hospitalar	0%	0%	2%	3%	2%	1%	4%	0%	2%	0%	2%	0%
13	Taxa de Mortalidade Institucional	0%	0%	2%	3%	2%	1%	4%	0%	1%	0%	2%	0%
14	Média Permanência	7,16	7,41	6,04	6,57	6,70	7,35	6,78	6,32	6,06	7,07	6,30	5,73

Obs.: 1) **Leito/Dia no mês**: (nº de dias no período x nº de leitos programados) - nº de leitos desativados;

2) **Taxa de ocupação**: (Paciente/Dia no período) / (Leito/Dia no período);

3) **Média de Permanência**: (Paciente/Dia no período) / (Saídas no período)

Ala C - Especialidades													
#	item	mês											
		jan	fev	mar	abr	mai	jun	jul	ago	set	out	nov	dez
1	Internações	194	182	253	198	207	195	220	205	205	156	171	170
2	Paciente/Dia no mês	541	578	689	604	601	587	649	588	620	577	537	521
3	Leito Vago	347	300	184	248	269	258	220	284	233	304	299	345
4	Leito Bloqueado	11	34	26	17	24	20	27	28	14	17	30	33
5	Numero de leitos	29	29	29	29	29	29	29	29	29	29	29	29
6	Dias informados	31	28	31	30	31	30	31	31	30	31	30	31
7	Leito/Dia no mês	888	778	873	853	875	850	872	871	856	882	840	866
8	Saídas (Alta+Transf Ext)	184	178	255	195	197	196	211	195	206	160	154	184
9	Óbitos < 48h	0	0	0	0	0	1	0	0	0	0	0	0
10	Óbitos > 48h	0	3	1	1	5	0	3	3	5	5	2	1
11	Taxa Ocupação	61%	74%	79%	71%	69%	69%	74%	68%	72%	65%	64%	60%
12	Taxa de Mortalidade Hospitalar	0%	2%	0%	1%	2%	1%	1%	2%	2%	3%	1%	1%
13	Taxa de Mortalidade Institucional	0%	2%	0%	1%	2%	0%	1%	2%	2%	3%	1%	1%
14	Média Permanência	2,94	3,19	2,69	3,08	2,98	2,98	3,03	2,97	2,94	3,50	3,44	2,82

Obs.: 1) **Leito/Dia no mês**: (nº de dias no período x nº de leitos programados) - nº de leitos desativados;

2) **Taxa de ocupação**: (Paciente/Dia no período) / (Leito/Dia no período);

3) **Média de Permanência**: (Paciente/Dia no período) / (Saídas no período)

Ala D - Cirurgia Geral													
#	item	mês											
		jan	fev	mar	abr	mai	jun	jul	ago	set	out	nov	dez
1	Internações	140	119	137	125	154	120	97	105	150	142	141	139
2	Paciente/Dia no mês	485	489	560	495	521	467	498	509	526	496	501	466
3	Leito Vago	270	215	207	204	242	248	157	195	180	227	211	220
4	Leito Bloqueado	25	23	8	48	9	32	121	69	41	49	36	85
5	Numero de leitos	25	25	25	25	25	25	25	25	25	25	25	25
6	Dias informados	31	28	31	30	31	30	31	31	30	31	30	31
7	Leito/Dia no mês	750	677	767	702	766	718	654	706	709	726	714	690
8	Saídas (Alta+Transf Ext)	129	118	136	121	137	116	89	102	145	140	135	136
9	Óbitos < 48h	0	1	0	0	0	0	2	0	0	0	0	0
10	Óbitos > 48h	5	1	6	5	9	3	6	7	4	3	3	3
11	Taxa Ocupação	65%	72%	73%	71%	68%	65%	76%	72%	74%	68%	70%	68%
12	Taxa de Mortalidade Hospitalar	4%	2%	4%	4%	6%	3%	8%	6%	3%	2%	2%	2%
13	Taxa de Mortalidade Institucional	4%	1%	4%	4%	6%	3%	6%	6%	3%	2%	2%	2%
14	Média Permanência	3,62	4,08	3,94	3,93	3,57	3,92	5,13	4,67	3,53	3,47	3,63	3,35

Obs.: 1) Leito/Dia no mês: (nº de dias no período x nº de leitos programados) - nº de leitos desativados;

2) Taxa de ocupação: (Paciente/Dia no período) / (Leito/Dia no período);

Ala E - Clínica Médica													
#	item	mês											
		jan	fev	mar	abr	mai	jun	jul	ago	set	out	nov	dez
1	Internações	111	74	108	99	104	105	111	96	98	111	106	116
2	Paciente/Dia no mês	847	760	800	825	828	852	797	765	757	853	843	840
3	Leito Vago	96	109	115	93	106	87	107	140	130	113	83	106
4	Leito Bloqueado	67	55	69	73	89	52	119	117	103	58	61	77
5	Numero de leitos	33	33	33	33	33	33	33	33	33	33	33	33
6	Dias informados	31	28	31	30	31	30	31	31	30	31	30	31
7	Leito/Dia no mês	956	869	954	917	934	938	904	906	887	965	929	946
8	Saídas (Alta+Transf Ext)	101	61	98	90	92	90	95	78	89	98	94	109
9	Óbitos < 48h	0	0	0	0	1	0	2	0	0	0	0	0
10	Óbitos > 48h	15	10	10	8	11	14	14	20	8	10	13	12
11	Taxa Ocupação	89%	87%	84%	90%	89%	91%	88%	84%	85%	88%	91%	89%
12	Taxa de Mortalidade Hospitalar	13%	14%	9%	8%	12%	13%	14%	20%	8%	9%	12%	10%
13	Taxa de Mortalidade Institucional	13%	14%	9%	8%	11%	13%	13%	20%	8%	9%	12%	10%
14	Média Permanência	7,30	10,70	7,41	8,42	7,96	8,19	7,18	7,81	7,80	7,90	7,88	6,94

Obs.: 1) Leito/Dia no mês: (nº de dias no período x nº de leitos programados) - nº de leitos desativados;

2) Taxa de ocupação: (Paciente/Dia no período) / (Leito/Dia no período);

3) Média de Permanência: (Paciente/Dia no período) / (Saídas no período)

Pediatría													
#	item	mês											
		jan	fev	mar	abr	mai	jun	jul	ago	set	out	nov	dez
1	Internações	77	90	123	127	117	113	107	109	88	89	109	90
2	Paciente/Dia no mês	473	519	676	685	683	601	652	641	625	609	616	557
3	Leito Vago	319	185	99	63	88	155	146	155	134	179	153	238
4	Leito Bloqueado	14	24	30	32	35	14	8	10	16	17	11	11
5	Numero de leitos	26	26	26	26	26	26	26	26	26	26	26	26
6	Dias informados	31	28	31	30	31	30	31	31	30	31	30	31
7	Leito/Dia no mês	792	704	776	748	771	766	798	796	764	789	769	795
8	Saídas (Alta+Transf Ext)	77	80	122	127	116	116	107	102	89	91	107	103
9	Óbitos < 48h	0	0	0	0	0	0	0	0	0	0	0	0
10	Óbitos > 48h	0	0	0	0	0	1	0	0	0	1	0	0
11	Taxa Ocupação	60%	74%	87%	92%	89%	78%	82%	81%	82%	77%	80%	70%
12	Taxa de Mortalidade Hospitalar	0%	0%	0%	0%	0%	1%	0%	0%	0%	1%	0%	0%
13	Taxa de Mortalidade Institucional	0%	0%	0%	0%	0%	1%	0%	0%	0%	1%	0%	0%
14	Média Permanência	6,14	6,49	5,54	5,39	5,89	5,14	6,09	6,28	7,02	6,62	5,76	5,41

Obs.: 1) **Leito/Dia no mês**: (nº de dias no período x nº de leitos programados) - nº de leitos desativados;

2) **Taxa de ocupação**: (Paciente/Dia no período) / (Leito/Dia no período);

3) **Média de Permanência**: (Paciente/Dia no período) / (Saídas no período)

UTI Adulto													
#	item	mês											
		jan	fev	mar	abr	mai	jun	jul	ago	set	out	nov	dez
1	Internações	66	69	77	63	59	81	59	65	61	73	66	71
2	Paciente/Dia no mês	416	364	394	406	427	402	459	451	434	439	399	440
3	Leito Vago	74	67	97	72	63	77	36	44	41	53	75	55
4	Leito Bloqueado	6	6	5	2	6	1	1	1	5	4	6	1
5	Numero de leitos	16	16	16	16	16	16	16	16	16	16	16	16
6	Dias informados	31	28	31	30	31	30	31	31	30	31	30	31
7	Leito/Dia no mês	490	442	491	478	490	479	495	495	475	492	474	495
8	Saídas (Alta+Transf Ext)	78	71	73	64	60	80	58	66	61	77	63	71
9	Óbitos < 48h	0	0	0	1	0	0	0	0	0	0	1	1
10	Óbitos > 48h	15	8	8	11	7	16	9	7	18	19	14	12
11	Taxa Ocupação	85%	82%	80%	85%	87%	84%	93%	91%	91%	89%	84%	89%
12	Taxa de Mortalidade Hospitalar	16%	10%	10%	16%	10%	17%	13%	10%	23%	20%	19%	15%
13	Taxa de Mortalidade Institucional	16%	10%	10%	14%	10%	17%	13%	10%	23%	20%	18%	14%
14	Média Permanência	4,47	4,61	4,86	5,34	6,37	4,19	6,85	6,18	5,49	4,57	5,12	5,24

Obs.: 1) **Leito/Dia no mês**: (nº de dias no período x nº de leitos programados) - nº de leitos desativados;

2) **Taxa de ocupação**: (Paciente/Dia no período) / (Leito/Dia no período);

3) **Média de Permanência**: (Paciente/Dia no período) / (Saídas no período)

UTI Pediátrica													
#	item	mês											
		jan	fev	mar	abr	mai	jun	jul	ago	set	out	nov	dez
1	Internações	20	19	23	16	25	20	24	22	20	27	22	15
2	Paciente/Dia no mês	146	147	178	210	216	185	206	171	199	180	106	166
3	Leito Vago	102	76	72	73	64	55	42	72	44	69	133	73
4	Leito Bloqueado	0	1	3	30	31	1	4	6	0	0	1	9
5	Numero de leitos	8	8	8	10	10	8	8	8	8	8	8	8
6	Dias informados	31	28	31	30	31	30	31	31	30	31	30	31
7	Leito/Dia no mês	248	223	245	270	279	239	244	242	240	248	239	239
8	Saídas (Alta+Transf Ext)	16	21	16	29	24	19	25	20	21	27	21	16
9	Óbitos < 48h	0	0	0	0	0	1	1	0	0	0	0	0
10	Óbitos > 48h	0	1	2	0	0	1	5	2	1	0	1	1
11	Taxa Ocupação	59%	66%	73%	78%	77%	77%	84%	71%	83%	73%	44%	69%
12	Taxa de Mortalidade Hospitalar	0%	5%	11%	0%	0%	10%	19%	9%	5%	0%	5%	6%
13	Taxa de Mortalidade Institucional	0%	5%	11%	0%	0%	5%	16%	9%	5%	0%	5%	6%
14	Média Permanência	9,13	6,68	9,89	7,24	9,00	8,81	6,65	7,77	9,05	6,67	4,82	9,76

Obs.: 1) **Leito/Dia no mês**: (nº de dias no período x nº de leitos programados) - nº de leitos desativados;

2) **Taxa de ocupação**: (Paciente/Dia no período) / (Leito/Dia no período);

3) **Média de Permanência**: (Paciente/Dia no período) / (Saídas no período)

Ala A - Enfermaria de Neurologia

	Jan	Fev	Mar	Abr	Mai	Jun	Jul	Ago	Set	Out	Nov	Dez	Soma	média mensal
Internações	72	74	74	86	68	72	83	70	72	58	73	55	857	71
Saídas (Alta+Transf Ext)	65	67	74	68	59	69	76	62	65	56	68	56	785	65
Óbitos < 48h	1	0	0	1	0	1	0	2	1	1	2	1	10	1
Óbitos > 48h	2	6	7	13	3	7	4	8	4	3	2	3	62	5
Taxa Ocupação	84%	86%	84%	84%	85%	88%	85%	76%	74%	90%	88%	85%	*	84%
Média Permanência	8,94	7,53	7,16	6,78	9,95	8,01	7,56	7,60	7,36	10,60	8,47	9,73	*	8,31

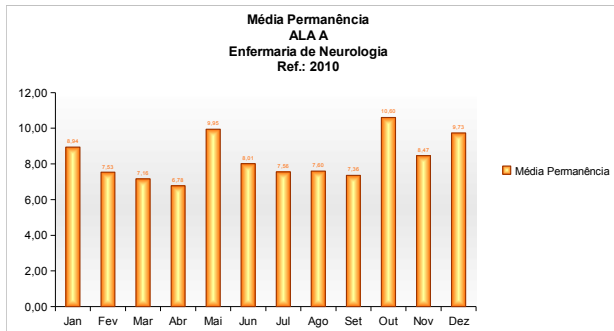
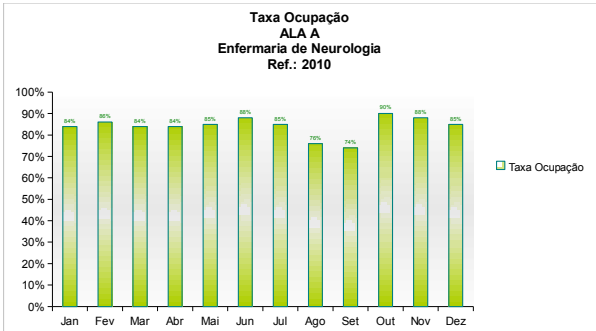
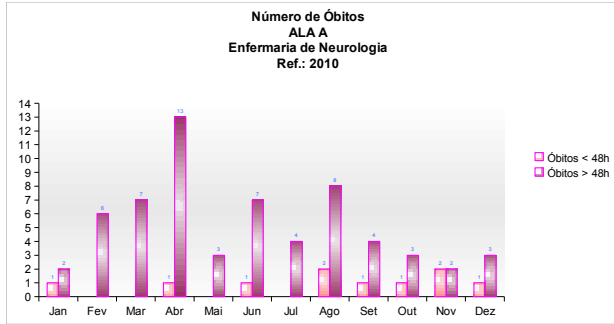
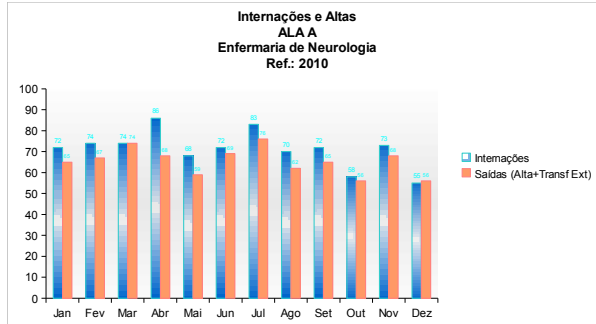

Ala B - Enfermaria de Ortopedia

	Jan	Fev	Mar	Abr	Mai	Jun	Jul	Ago	Set	Out	Nov	Dez	Soma	média mensal
Internações	104	98	129	104	113	86	96	121	110	87	108	93	1249	104
Saídas (Alta+Transf Ext)	101	109	125	106	108	88	97	114	103	94	102	102	1249	104
Óbitos < 48h	0	0	0	0	0	0	0	0	1	0	0	0	1	0
Óbitos > 48h	0	0	3	3	2	1	4	0	1	0	2	0	16	1
Taxa Ocupação	82%	86%	89%	85%	91%	84%	82%	79%	79%	83%	82%	67%	*	82%
Média Permanência	7,16	7,41	6,04	6,57	6,70	7,35	6,78	6,32	6,06	7,07	6,30	5,73	*	6,62

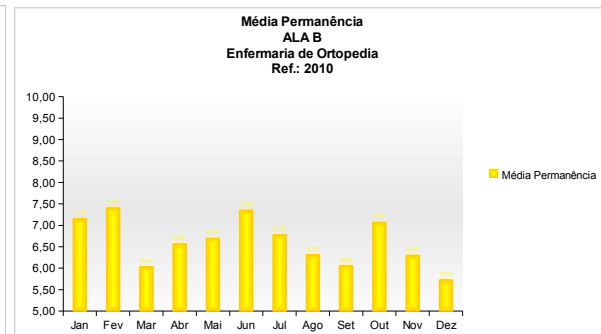
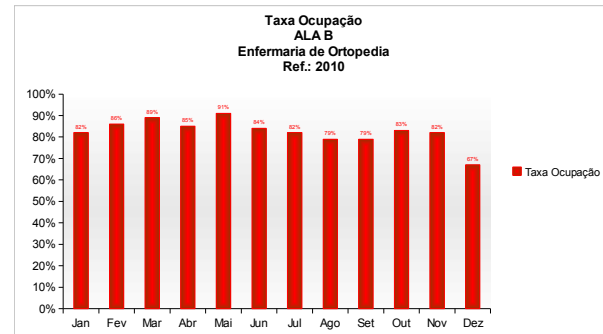
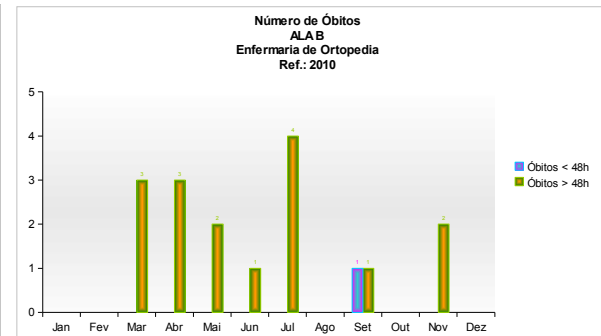
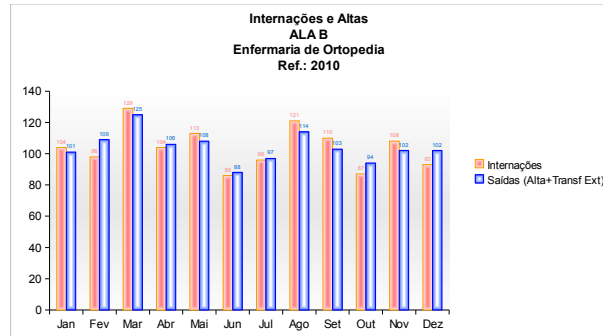

Ala C - Enfermaria de Especialidades Médicas

	Jan	Fev	Mar	Abr	Mai	Jun	Jul	Ago	Set	Out	Nov	Dez	Soma	média mensal
Internações	194	182	253	198	207	195	220	205	205	156	171	170	2356	196
Saídas (Alta+Transf Ext)	184	178	255	195	197	196	211	195	206	160	154	184	2315	193
Óbitos < 48h	0	0	0	0	0	1	0	0	0	0	0	0	1	0
Óbitos > 48h	0	3	1	1	5	0	3	3	5	5	2	1	29	2
Taxa Ocupação	61%	74%	79%	71%	69%	69%	74%	68%	72%	65%	64%	60%	*	69%
Média Permanência	2,94	3,19	2,69	3,08	2,98	2,98	3,03	2,97	2,94	3,50	3,44	2,82	*	3,05

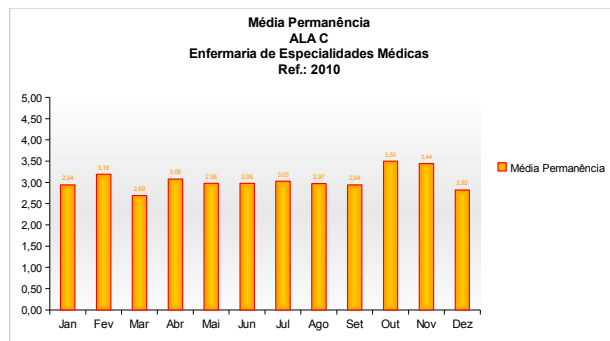
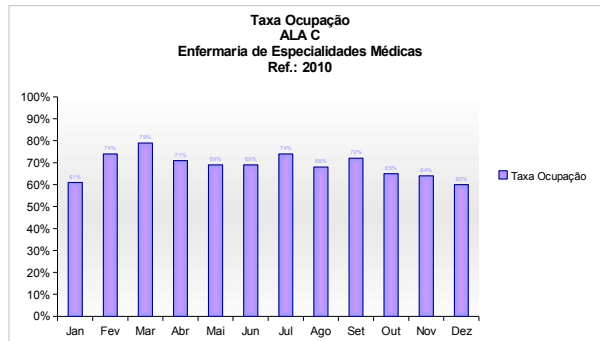
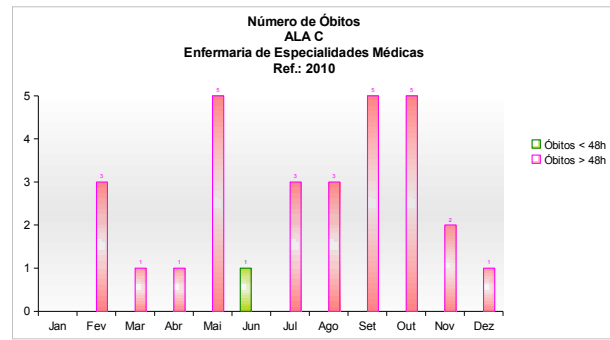
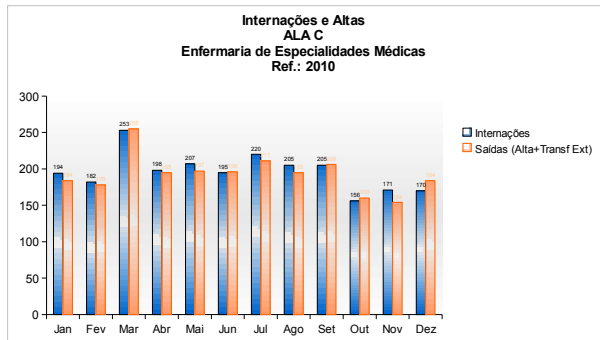

Ala D - Enfermaria de Clínica Cirúrgica

	Jan	Fev	Mar	Abr	Mai	Jun	Jul	Ago	Set	Out	Nov	Dez	Soma	média mensal
Internações	140	119	137	125	154	120	97	105	150	142	141	139	1569	131
Saídas (Alta+Transf Ext)	129	118	136	121	137	116	89	102	145	140	135	136	1504	125
Óbitos < 48h	0	1	0	0	0	0	2	0	0	0	0	0	3	0
Óbitos > 48h	5	1	6	5	9	3	6	7	4	3	3	3	55	5
Taxa Ocupação	65%	72%	73%	71%	68%	65%	76%	72%	74%	68%	70%	68%	*	70%
Média Permanência	3,62	4,08	3,94	3,93	3,57	3,92	5,13	4,67	3,53	3,47	3,63	3,35	*	3,90

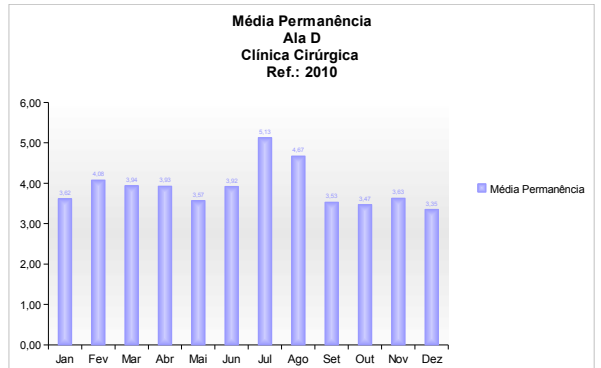
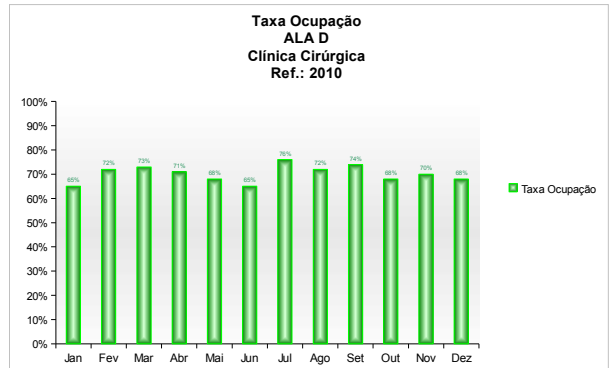
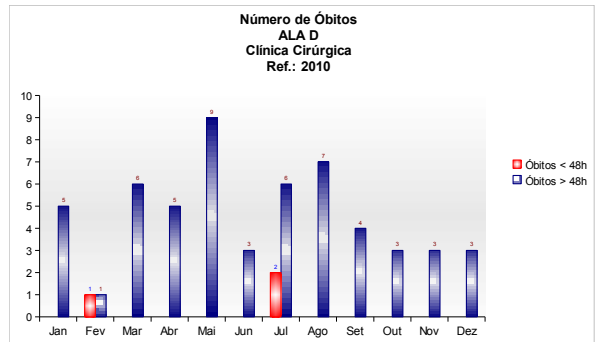
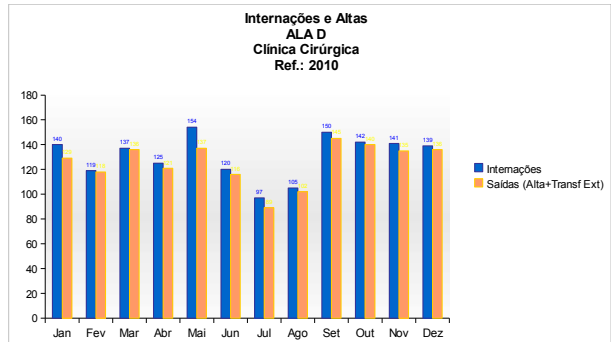

Ala E - Enfermaria de Clínica Médica

	Jan	Fev	Mar	Abr	Mai	Jun	Jul	Ago	Set	Out	Nov	Dez	Soma	média mensal
Internações	111	74	108	99	104	105	111	96	98	111	106	116	1239	103
Saídas (Alta+Transf Ext)	101	61	98	90	92	90	95	78	89	98	94	109	1095	91
Óbitos < 48h	0	0	0	0	1	0	2	0	0	0	0	0	3	0
Óbitos > 48h	15	10	10	8	11	14	14	20	8	10	13	12	145	12
Taxa Ocupação	89%	87%	84%	90%	89%	91%	88%	84%	85%	88%	91%	89%	*	88%
Média Permanência	7,30	10,70	7,41	8,42	7,96	8,19	7,18	7,81	7,80	7,90	7,88	6,94	*	7,96

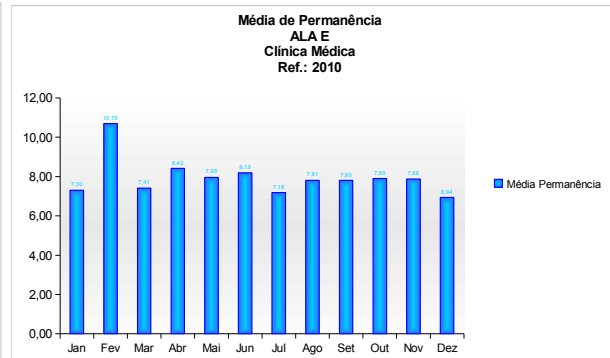
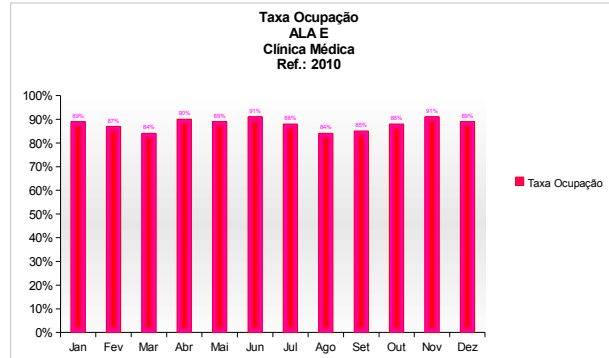
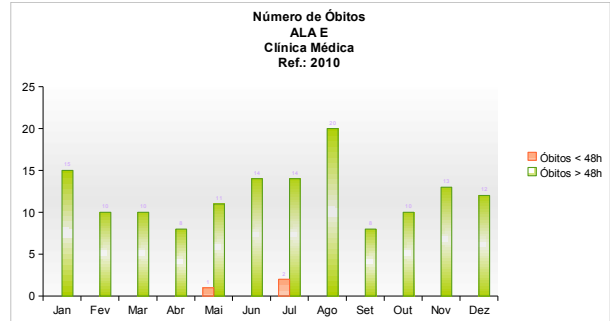
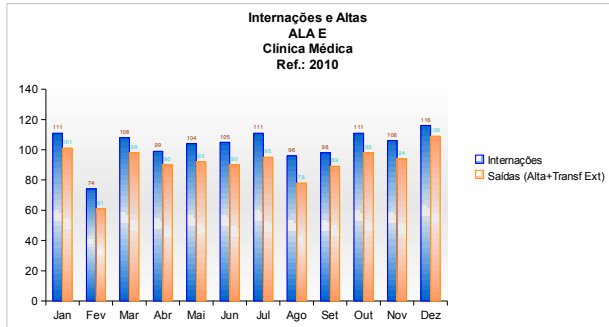

Enfermaria de Pediatria

	Jan	Fev	Mar	Abr	Mai	Jun	Jul	Ago	Set	Out	Nov	Dez	Soma	média mensal
Internações	77	90	123	127	117	113	107	109	88	89	109	90	1239	103
Saídas (Alta+Transf Ext)	77	80	122	127	116	116	107	102	89	91	107	103	1237	103
Óbitos < 48h	0	0	0	0	0	0	0	0	0	0	0	0	0	0
Óbitos > 48h	0	0	0	0	0	1	0	0	0	1	0	0	2	0
Taxa Ocupação	60%	74%	87%	92%	89%	78%	82%	81%	82%	77%	80%	70%	*	79%
Média Permanência	6,14	6,49	5,54	5,39	5,89	5,14	6,09	6,29	7,02	6,62	5,76	5,41	*	5,98

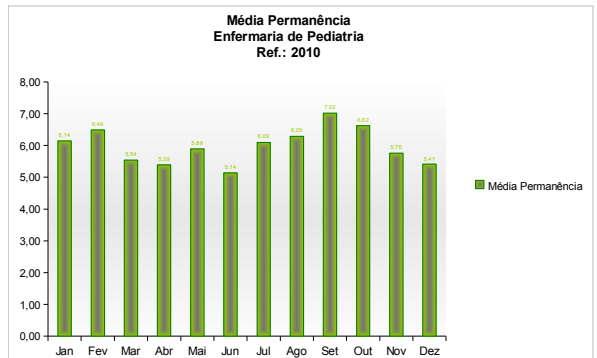
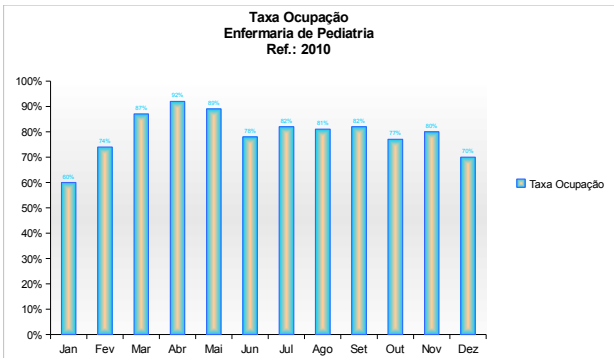
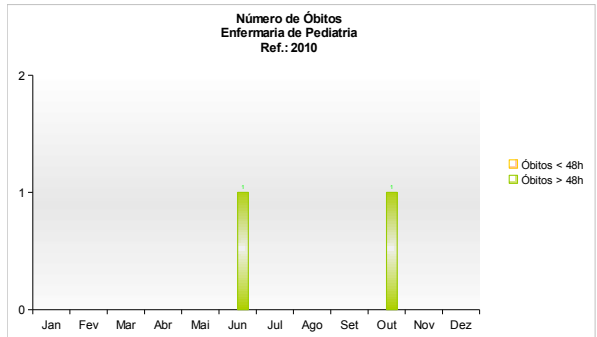
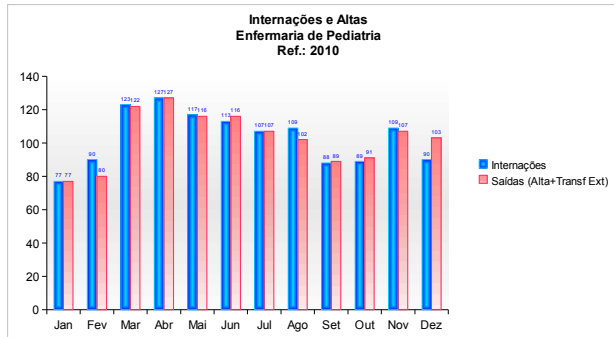

UTI Adulto

	Jan	Feb	Mar	Abr	Mai	Jun	Jul	Ago	Set	Out	Nov	Dez	Soma	média mensal
Internações	66	69	77	63	59	81	59	65	61	73	66	71	810	68
Saídas (Alta+Transf Ext)	78	71	73	64	60	80	58	66	61	77	63	71	822	69
Óbitos < 48h	0	0	0	1	0	0	0	0	0	0	1	1	3	0
Óbitos > 48h	15	8	8	11	7	16	9	7	18	19	14	12	144	12
Taxa Ocupação	85%	82%	80%	85%	87%	84%	93%	91%	91%	89%	84%	89%	*	87%
Média Permanência	4,47	4,61	4,86	5,34	6,37	4,19	6,85	6,18	5,49	4,57	5,12	5,24	*	5,27

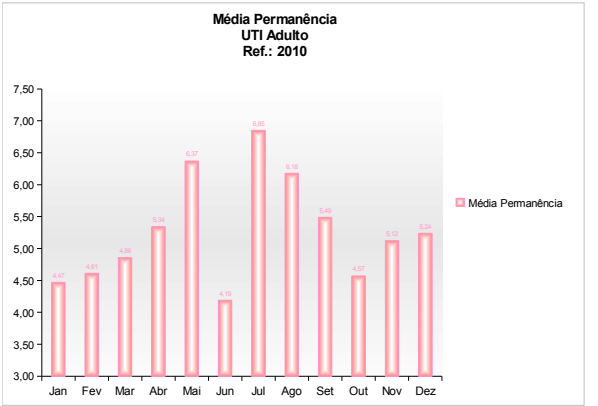
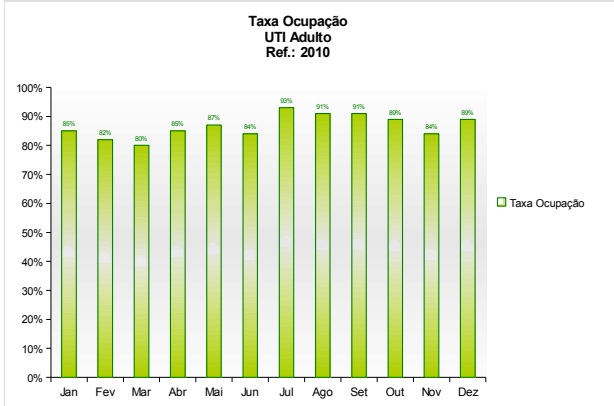
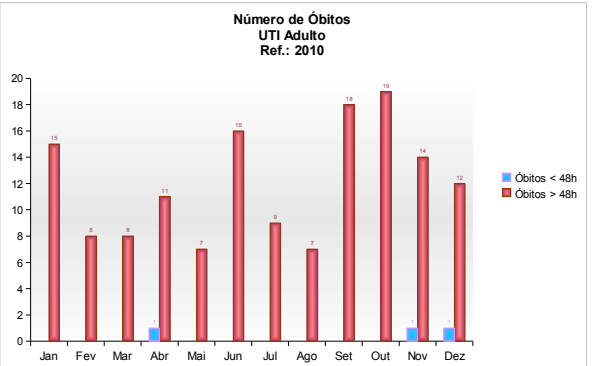
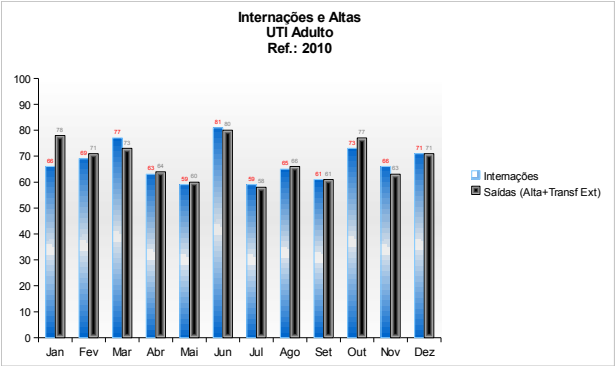

UTI Pediátrica

	Jan	Fev	Mar	Abr	Mai	Jun	Jul	Ago	Set	Out	Nov	Dez	Soma	média mensal
Internações	20	19	23	16	25	20	24	22	20	27	22	15	253	21
Saídas (Alta+Transf Ext)	16	21	16	29	24	19	25	20	21	27	21	16	255	21
Óbitos < 48h	0	0	0	0	0	1	1	0	0	0	0	0	2	0
Óbitos > 48h	0	1	2	0	0	1	5	2	1	0	1	1	14	1
Taxa Ocupação	59%	66%	73%	88%	87%	77%	84%	71%	83%	73%	44%	69%	*	73%
Média Permanência	9,13	6,68	9,89	7,24	9,00	8,81	6,65	7,77	9,05	6,33	4,82	9,76	*	7,93

