

# HMMMG

---

Ref: Relatório das Enfermarias

**Núcleo de Informação**

---

Jan/10

|   |  |   |                    |             |
|---|--|---|--------------------|-------------|
|  | <b>HOSPITAL MUNICIPAL DR. MÁRIO GATTI</b><br>Coordenadoria de Informação, Gestão e Ações Coletivas<br>Núcleo de Informação | <b>INDICADORES HOSPITALARES POR ESPECIALDADES</b> | <b>ENFERMARIAS</b> | <b>2009</b> |
|---|--|---|--------------------|-------------|

| Ala A - Neurologia |                                   |       |      |       |      |      |      |      |       |      |      |       |      |
|--------------------|-----------------------------------|-------|------|-------|------|------|------|------|-------|------|------|-------|------|
| #                  | item                              | mês   |      |       |      |      |      |      |       |      |      |       |      |
|                    |                                   | jan   | fev  | mar   | abr  | mai  | jun  | jul  | ago   | set  | out  | nov   | dez  |
| 1                  | Internações                       | 60    | 60   | 68    | 66   | 78   | 65   | 68   | 65    | 75   | 64   | 65    | 63   |
| 2                  | Paciente/Dia no mês               | 615   | 537  | 631   | 644  | 641  | 631  | 649  | 625   | 565  | 588  | 630   | 532  |
| 3                  | Leito Vago                        | 102   | 150  | 92    | 52   | 85   | 72   | 75   | 102   | 134  | 124  | 75    | 169  |
| 4                  | Leito Bloqueado                   | 27    | 0    | 6     | 26   | 18   | 22   | 20   | 17    | 21   | 31   | 14    | 37   |
| 5                  | Numero de leitos                  | 24    | 24   | 24    | 24   | 24   | 24   | 24   | 24    | 24   | 24   | 24    | 24   |
| 6                  | Dias informados                   | 31    | 28   | 31    | 30   | 31   | 30   | 31   | 31    | 30   | 31   | 30    | 31   |
| 7                  | Leito/Dia no mês                  | 744   | 672  | 744   | 694  | 726  | 698  | 724  | 727   | 699  | 713  | 706   | 707  |
| 8                  | Saídas (Alta+Transf Ext)          | 53    | 59   | 60    | 61   | 69   | 57   | 67   | 57    | 70   | 52   | 56    | 68   |
| 9                  | Óbitos < 48h                      | 1     | 0    | 0     | 0    | 2    | 1    | 0    | 0     | 0    | 0    | 0     | 1    |
| 10                 | Óbitos > 48h                      | 6     | 2    | 3     | 7    | 6    | 6    | 6    | 5     | 8    | 9    | 6     | 2    |
| 11                 | Taxa Ocupação                     | 83%   | 80%  | 85%   | 93%  | 88%  | 90%  | 90%  | 86%   | 81%  | 82%  | 89%   | 75%  |
| 12                 | Taxa de Mortalidade Hospitalar    | 12%   | 3%   | 5%    | 10%  | 10%  | 11%  | 8%   | 8%    | 10%  | 15%  | 10%   | 4%   |
| 13                 | Taxa de Mortalidade Institucional | 10%   | 3%   | 5%    | 10%  | 8%   | 9%   | 8%   | 8%    | 10%  | 15%  | 10%   | 3%   |
| 14                 | Média Permanência                 | 10,25 | 8,80 | 10,02 | 9,47 | 8,32 | 9,86 | 8,89 | 10,08 | 7,24 | 9,64 | 10,16 | 7,49 |

Obs.: 1) **Leito/Dia no mês**: (nº de dias no período x nº de leitos programados) - nº de leitos desativados;

2) **Taxa de ocupação**: (Paciente/Dia no período) / (Leito/Dia no período);

3) **Média de Permanência**: (Paciente/Dia no período) / (Saídas no período)

| Ala B - Ortopedia |                                   |      |      |      |      |      |      |      |      |      |      |      |      |
|-------------------|-----------------------------------|------|------|------|------|------|------|------|------|------|------|------|------|
| #                 | item                              | mês  |      |      |      |      |      |      |      |      |      |      |      |
|                   |                                   | jan  | fev  | mar  | abr  | mai  | jun  | jul  | ago  | set  | out  | nov  | dez  |
| 1                 | Internações                       | 88   | 120  | 147  | 153  | 126  | 118  | 115  | 120  | 117  | 110  | 99   | 97   |
| 2                 | Paciente/Dia no mês               | 784  | 756  | 732  | 661  | 689  | 775  | 745  | 674  | 702  | 799  | 658  | 797  |
| 3                 | Leito Vago                        | 136  | 61   | 140  | 164  | 256  | 120  | 197  | 224  | 171  | 135  | 173  | 80   |
| 4                 | Leito Bloqueado                   | 72   | 79   | 85   | 12   | 47   | 65   | 49   | 91   | 81   | 54   | 129  | 115  |
| 5                 | Numero de leitos                  | 32   | 32   | 32   | 32   | 32   | 32   | 32   | 32   | 32   | 32   | 32   | 32   |
| 6                 | Dias informados                   | 31   | 28   | 31   | 30   | 31   | 30   | 31   | 31   | 30   | 31   | 30   | 31   |
| 7                 | Leito/Dia no mês                  | 992  | 896  | 992  | 948  | 945  | 895  | 943  | 901  | 879  | 938  | 831  | 877  |
| 8                 | Saídas (Alta+Transf Ext)          | 94   | 112  | 148  | 159  | 118  | 113  | 127  | 109  | 113  | 107  | 103  | 95   |
| 9                 | Óbitos < 48h                      | 0    | 0    | 0    | 0    | 0    | 0    | 0    | 0    | 0    | 0    | 0    | 0    |
| 10                | Óbitos > 48h                      | 0    | 3    | 2    | 2    | 2    | 2    | 1    | 1    | 1    | 5    | 0    | 0    |
| 11                | Taxa Ocupação                     | 79%  | 84%  | 74%  | 70%  | 73%  | 87%  | 79%  | 75%  | 80%  | 85%  | 79%  | 91%  |
| 12                | Taxa de Mortalidade Hospitalar    | 0%   | 3%   | 1%   | 1%   | 2%   | 2%   | 1%   | 1%   | 1%   | 4%   | 0%   | 0%   |
| 13                | Taxa de Mortalidade Institucional | 0%   | 3%   | 1%   | 1%   | 2%   | 2%   | 1%   | 1%   | 1%   | 4%   | 0%   | 0%   |
| 14                | Média Permanência                 | 8,34 | 6,57 | 4,88 | 4,11 | 5,74 | 6,74 | 5,82 | 6,13 | 6,16 | 7,13 | 6,39 | 8,39 |

Obs.: 1) **Leito/Dia no mês**: (nº de dias no período x nº de leitos programados) - nº de leitos desativados;

2) **Taxa de ocupação**: (Paciente/Dia no período) / (Leito/Dia no período);

3) **Média de Permanência**: (Paciente/Dia no período) / (Saídas no período)

| Ala C - Especialidades |                                   |      |      |      |      |      |      |      |      |      |      |      |      |
|------------------------|-----------------------------------|------|------|------|------|------|------|------|------|------|------|------|------|
| #                      | item                              | mês  |      |      |      |      |      |      |      |      |      |      |      |
|                        |                                   | jan  | fev  | mar  | abr  | mai  | jun  | jul  | ago  | set  | out  | nov  | dez  |
| 1                      | Internações                       | 143  | 200  | 245  | 206  | 166  | 190  | 184  | 223  | 216  | 203  | 173  | 164  |
| 2                      | Paciente/Dia no mês               | 491  | 507  | 556  | 526  | 447  | 507  | 609  | 699  | 587  | 603  | 501  | 447  |
| 3                      | Leito Vago                        | 246  | 180  | 256  | 316  | 432  | 340  | 261  | 178  | 250  | 306  | 367  | 420  |
| 4                      | Leito Bloqueado                   | 34   | 12   | 9    | 21   | 20   | 22   | 29   | 21   | 27   | 31   | 32   | 45   |
| 5                      | Numero de leitos                  | 25   | 25   | 29   | 29   | 29   | 29   | 29   | 29   | 29   | 29   | 29   | 29   |
| 6                      | Dias informados                   | 31   | 28   | 31   | 30   | 31   | 30   | 31   | 31   | 30   | 31   | 30   | 31   |
| 7                      | Leito/Dia no mês                  | 775  | 700  | 899  | 849  | 879  | 848  | 870  | 878  | 843  | 868  | 838  | 854  |
| 8                      | Saídas (Alta+Transf Ext)          | 141  | 195  | 221  | 214  | 169  | 175  | 187  | 211  | 221  | 205  | 162  | 174  |
| 9                      | Óbitos < 48h                      | 1    | 0    | 0    | 1    | 0    | 0    | 2    | 0    | 0    | 0    | 0    | 0    |
| 10                     | Óbitos > 48h                      | 3    | 5    | 3    | 1    | 1    | 0    | 3    | 1    | 5    | 1    | 3    | 5    |
| 11                     | Taxa Ocupação                     | 63%  | 72%  | 62%  | 62%  | 51%  | 60%  | 70%  | 80%  | 70%  | 69%  | 60%  | 52%  |
| 12                     | Taxa de Mortalidade Hospitalar    | 3%   | 3%   | 1%   | 1%   | 1%   | 0%   | 3%   | 0%   | 2%   | 0%   | 2%   | 3%   |
| 13                     | Taxa de Mortalidade Institucional | 2%   | 3%   | 1%   | 0%   | 1%   | 0%   | 2%   | 0%   | 2%   | 0%   | 2%   | 3%   |
| 14                     | Média Permanência                 | 3,39 | 2,54 | 2,48 | 2,44 | 2,63 | 2,90 | 3,17 | 3,30 | 2,60 | 2,93 | 3,04 | 2,50 |

Obs.: 1) **Leito/Dia no mês:** (nº de dias no período x nº de leitos programados) - nº de leitos desativados;

2) **Taxa de ocupação:** (Paciente/Dia no período) / (Leito/Dia no período);

3) **Média de Permanência:** (Paciente/Dia no período) / (Saídas no período)

| Ala D - Cirurgia Geral |                                   |      |      |      |      |      |      |      |      |      |      |      |      |
|------------------------|-----------------------------------|------|------|------|------|------|------|------|------|------|------|------|------|
| #                      | item                              | mês  |      |      |      |      |      |      |      |      |      |      |      |
|                        |                                   | jan  | fev  | mar  | abr  | mai  | jun  | jul  | ago  | set  | out  | nov  | dez  |
| 1                      | Internações                       | 166  | 140  | 149  | 141  | 123  | 126  | 142  | 125  | 134  | 150  | 122  | 123  |
| 2                      | Paciente/Dia no mês               | 579  | 539  | 577  | 525  | 460  | 479  | 527  | 517  | 479  | 507  | 426  | 474  |
| 3                      | Leito Vago                        | 108  | 96   | 119  | 167  | 286  | 226  | 210  | 227  | 237  | 240  | 273  | 275  |
| 4                      | Leito Bloqueado                   | 58   | 37   | 45   | 58   | 72   | 42   | 33   | 23   | 32   | 56   | 78   | 45   |
| 5                      | Numero de leitos                  | 24   | 24   | 25   | 25   | 25   | 25   | 25   | 25   | 25   | 25   | 25   | 25   |
| 6                      | Dias informados                   | 31   | 28   | 31   | 30   | 31   | 30   | 31   | 31   | 30   | 31   | 30   | 31   |
| 7                      | Leito/Dia no mês                  | 744  | 672  | 775  | 692  | 703  | 708  | 742  | 752  | 718  | 719  | 672  | 730  |
| 8                      | Saídas (Alta+Transf Ext)          | 149  | 135  | 140  | 135  | 118  | 124  | 135  | 113  | 127  | 143  | 119  | 118  |
| 9                      | Óbitos < 48h                      | 1    | 1    | 0    | 0    | 1    | 1    | 0    | 1    | 2    | 1    | 1    | 0    |
| 10                     | Óbitos > 48h                      | 3    | 6    | 7    | 6    | 5    | 2    | 6    | 9    | 11   | 4    | 0    | 7    |
| 11                     | Taxa Ocupação                     | 78%  | 80%  | 74%  | 76%  | 65%  | 68%  | 71%  | 69%  | 67%  | 71%  | 63%  | 65%  |
| 12                     | Taxa de Mortalidade Hospitalar    | 3%   | 5%   | 5%   | 4%   | 5%   | 2%   | 4%   | 8%   | 9%   | 3%   | 1%   | 6%   |
| 13                     | Taxa de Mortalidade Institucional | 2%   | 4%   | 5%   | 4%   | 4%   | 2%   | 4%   | 7%   | 8%   | 3%   | 0%   | 6%   |
| 14                     | Média Permanência                 | 3,78 | 3,80 | 3,93 | 3,72 | 3,71 | 3,77 | 3,74 | 4,20 | 3,42 | 3,43 | 3,55 | 3,79 |

Obs.: 1) Leito/Dia no mês: (nº de dias no período x nº de leitos programados) - nº de leitos desativados;

2) Taxa de ocupação: (Paciente/Dia no período) / (Leito/Dia no período);

| Ala E - Clínica Médica |                                   |      |      |       |      |      |      |      |      |      |       |      |      |
|------------------------|-----------------------------------|------|------|-------|------|------|------|------|------|------|-------|------|------|
| #                      | item                              | mês  |      |       |      |      |      |      |      |      |       |      |      |
|                        |                                   | jan  | fev  | mar   | abr  | mai  | jun  | jul  | ago  | set  | out   | nov  | dez  |
| 1                      | Internações                       | 80   | 83   | 70    | 78   | 101  | 88   | 91   | 110  | 93   | 74    | 102  | 90   |
| 2                      | Paciente/Dia no mês               | 736  | 674  | 739   | 714  | 814  | 829  | 834  | 796  | 778  | 883   | 812  | 814  |
| 3                      | Leito Vago                        | 73   | 89   | 101   | 105  | 101  | 99   | 76   | 94   | 111  | 57    | 94   | 115  |
| 4                      | Leito Bloqueado                   | 152  | 106  | 84    | 109  | 100  | 59   | 93   | 124  | 106  | 94    | 101  | 87   |
| 5                      | Numero de leitos                  | 31   | 31   | 31    | 30   | 33   | 33   | 33   | 33   | 33   | 33    | 33   | 33   |
| 6                      | Dias informados                   | 31   | 28   | 31    | 30   | 31   | 30   | 31   | 31   | 30   | 31    | 30   | 31   |
| 7                      | Leito/Dia no mês                  | 961  | 868  | 961   | 791  | 923  | 931  | 930  | 899  | 884  | 929   | 889  | 936  |
| 8                      | Saídas (Alta+Transf Ext)          | 64   | 67   | 62    | 58   | 84   | 79   | 83   | 92   | 82   | 72    | 84   | 80   |
| 9                      | Óbitos < 48h                      | 0    | 0    | 0     | 0    | 0    | 0    | 0    | 0    | 0    | 0     | 0    | 0    |
| 10                     | Óbitos > 48h                      | 18   | 10   | 11    | 15   | 14   | 9    | 13   | 15   | 11   | 11    | 10   | 11   |
| 11                     | Taxa Ocupação                     | 77%  | 78%  | 77%   | 90%  | 88%  | 89%  | 90%  | 89%  | 88%  | 95%   | 91%  | 87%  |
| 12                     | Taxa de Mortalidade Hospitalar    | 22%  | 13%  | 15%   | 21%  | 14%  | 10%  | 14%  | 14%  | 12%  | 13%   | 11%  | 12%  |
| 13                     | Taxa de Mortalidade Institucional | 22%  | 13%  | 15%   | 21%  | 14%  | 10%  | 14%  | 14%  | 12%  | 13%   | 11%  | 12%  |
| 14                     | Média Permanência                 | 8,98 | 8,75 | 10,12 | 9,78 | 8,31 | 9,42 | 8,69 | 7,44 | 8,37 | 10,64 | 8,64 | 8,95 |

Obs.: 1) **Leito/Dia no mês**: (nº de dias no período x nº de leitos programados) - nº de leitos desativados;

2) **Taxa de ocupação**: (Paciente/Dia no período) / (Leito/Dia no período);

3) **Média de Permanência**: (Paciente/Dia no período) / (Saídas no período)

| Pediatría |                                   |      |      |      |      |      |      |      |      |      |      |      |      |
|-----------|-----------------------------------|------|------|------|------|------|------|------|------|------|------|------|------|
| #         | item                              | mês  |      |      |      |      |      |      |      |      |      |      |      |
|           |                                   | jan  | fev  | mar  | abr  | mai  | jun  | jul  | ago  | set  | out  | nov  | dez  |
| 1         | Internações                       | 81   | 88   | 122  | 115  | 112  | 174  | 148  | 126  | 100  | 93   | 116  | 81   |
| 2         | Paciente/Dia no mês               | 453  | 539  | 638  | 681  | 653  | 641  | 671  | 609  | 504  | 563  | 618  | 576  |
| 3         | Leito Vago                        | 334  | 185  | 167  | 93   | 145  | 156  | 136  | 198  | 288  | 262  | 180  | 230  |
| 4         | Leito Bloqueado                   | 15   | 13   | 0    | 6    | 0    | 0    | 10   | 0    | 0    | 0    | 0    | 0    |
| 5         | Numero de leitos                  | 26   | 26   | 26   | 26   | 26   | 26   | 26   | 26   | 26   | 26   | 26   | 26   |
| 6         | Dias informados                   | 31   | 28   | 31   | 30   | 31   | 30   | 31   | 31   | 30   | 31   | 30   | 31   |
| 7         | Leito/Dia no mês                  | 806  | 728  | 806  | 774  | 806  | 780  | 796  | 806  | 780  | 806  | 780  | 806  |
| 8         | Saídas (Alta+Transf Ext)          | 71   | 81   | 119  | 111  | 117  | 166  | 158  | 125  | 111  | 84   | 114  | 93   |
| 9         | Óbitos < 48h                      | 0    | 0    | 0    | 0    | 0    | 0    | 0    | 0    | 0    | 0    | 1    | 0    |
| 10        | Óbitos > 48h                      | 0    | 0    | 1    | 0    | 0    | 0    | 0    | 1    | 0    | 0    | 0    | 0    |
| 11        | Taxa Ocupação                     | 56%  | 74%  | 79%  | 88%  | 81%  | 82%  | 84%  | 76%  | 65%  | 70%  | 79%  | 71%  |
| 12        | Taxa de Mortalidade Hospitalar    | 0%   | 0%   | 1%   | 0%   | 0%   | 0%   | 0%   | 1%   | 0%   | 0%   | 1%   | 0%   |
| 13        | Taxa de Mortalidade Institucional | 0%   | 0%   | 1%   | 0%   | 0%   | 0%   | 0%   | 1%   | 0%   | 0%   | 0%   | 0%   |
| 14        | Média Permanência                 | 6,38 | 6,65 | 5,32 | 6,14 | 5,58 | 3,86 | 4,25 | 4,83 | 4,54 | 6,70 | 5,37 | 6,19 |

Obs.: 1) Leito/Dia no mês: (nº de dias no período x nº de leitos programados) - nº de leitos desativados;

2) Taxa de ocupação: (Paciente/Dia no período) / (Leito/Dia no período);

3) Média de Permanência: (Paciente/Dia no período) / (Saídas no período)

| UTI Adulto |                                   |      |      |      |      |      |      |      |      |      |      |      |      |
|------------|-----------------------------------|------|------|------|------|------|------|------|------|------|------|------|------|
| #          | item                              | mês  |      |      |      |      |      |      |      |      |      |      |      |
|            |                                   | jan  | fev  | mar  | abr  | mai  | jun  | jul  | ago  | set  | out  | nov  | dez  |
| 1          | Internações                       | 53   | 56   | 71   | 64   | 74   | 76   | 62   | 60   | 62   | 79   | 47   | 68   |
| 2          | Paciente/Dia no mês               | 380  | 350  | 373  | 402  | 405  | 389  | 410  | 428  | 432  | 409  | 406  | 442  |
| 3          | Leito Vago                        | 93   | 93   | 87   | 75   | 87   | 89   | 82   | 64   | 43   | 83   | 69   | 54   |
| 4          | Leito Bloqueado                   | 9    | 6    | 4    | 3    | 3    | 2    | 4    | 4    | 5    | 4    | 5    | 0    |
| 5          | Numero de leitos                  | 16   | 16   | 16   | 16   | 16   | 16   | 16   | 16   | 16   | 16   | 16   | 16   |
| 6          | Dias informados                   | 31   | 28   | 31   | 30   | 31   | 30   | 31   | 31   | 30   | 31   | 30   | 31   |
| 7          | Leito/Dia no mês                  | 496  | 448  | 496  | 477  | 493  | 478  | 492  | 492  | 475  | 492  | 475  | 496  |
| 8          | Saídas (Alta+Transf Ext)          | 55   | 58   | 65   | 65   | 77   | 73   | 63   | 59   | 62   | 78   | 49   | 67   |
| 9          | Óbitos < 48h                      | 1    | 0    | 1    | 0    | 4    | 2    | 0    | 0    | 1    | 1    | 2    | 0    |
| 10         | Óbitos > 48h                      | 7    | 8    | 9    | 11   | 13   | 10   | 11   | 12   | 10   | 9    | 11   | 6    |
| 11         | Taxa Ocupação                     | 77%  | 78%  | 75%  | 84%  | 82%  | 81%  | 83%  | 87%  | 91%  | 83%  | 85%  | 89%  |
| 12         | Taxa de Mortalidade Hospitalar    | 13%  | 12%  | 13%  | 14%  | 18%  | 14%  | 15%  | 17%  | 15%  | 11%  | 21%  | 8%   |
| 13         | Taxa de Mortalidade Institucional | 11%  | 12%  | 12%  | 14%  | 14%  | 12%  | 15%  | 17%  | 14%  | 10%  | 18%  | 8%   |
| 14         | Média Permanência                 | 6,03 | 5,30 | 4,97 | 5,29 | 4,31 | 4,58 | 5,54 | 6,03 | 5,92 | 4,65 | 6,55 | 6,05 |

Obs.: 1) **Leito/Dia no mês:** (nº de dias no período x nº de leitos programados) - nº de leitos desativados;

2) **Taxa de ocupação:** (Paciente/Dia no período) / (Leito/Dia no período);

3) **Média de Permanência:** (Paciente/Dia no período) / (Saídas no período)



| UTI Pediátrica |                                   |      |       |       |      |      |      |      |      |      |      |      |      |
|----------------|-----------------------------------|------|-------|-------|------|------|------|------|------|------|------|------|------|
| #              | item                              | mês  |       |       |      |      |      |      |      |      |      |      |      |
|                |                                   | jan  | fev   | mar   | abr  | mai  | jun  | jul  | ago  | set  | out  | nov  | dez  |
| 1              | Internações                       | 10   | 15    | 17    | 25   | 28   | 19   | 28   | 26   | 27   | 18   | 20   | 15   |
| 2              | Paciente/Dia no mês               | 105  | 132   | 165   | 177  | 201  | 191  | 210  | 208  | 192  | 181  | 165  | 161  |
| 3              | Leito Vago                        | 135  | 92    | 75    | 61   | 47   | 49   | 60   | 38   | 88   | 80   | 74   | 87   |
| 4              | Leito Bloqueado                   | 0    | 0     | 0     | 1    | 1    | 0    | 8    | 2    | 1    | 4    | 1    | 0    |
| 5              | Numero de leitos                  | 8    | 8     | 8     | 8    | 8    | 8    | 8    | 8    | 8    | 8    | 8    | 8    |
| 6              | Dias informados                   | 31   | 28    | 31    | 30   | 31   | 30   | 31   | 31   | 30   | 31   | 30   | 31   |
| 7              | Leito/Dia no mês                  | 248  | 224   | 248   | 239  | 247  | 240  | 240  | 246  | 239  | 244  | 239  | 248  |
| 8              | Saídas (Alta+Transf Ext)          | 13   | 11    | 14    | 22   | 25   | 20   | 27   | 25   | 30   | 15   | 19   | 16   |
| 9              | Óbitos < 48h                      | 0    | 0     | 0     | 1    | 1    | 0    | 0    | 0    | 0    | 0    | 0    | 0    |
| 10             | Óbitos > 48h                      | 0    | 0     | 1     | 1    | 1    | 1    | 4    | 3    | 2    | 4    | 2    | 3    |
| 11             | Taxa Ocupação                     | 42%  | 59%   | 67%   | 74%  | 81%  | 80%  | 88%  | 85%  | 80%  | 74%  | 69%  | 65%  |
| 12             | Taxa de Mortalidade Hospitalar    | 0%   | 0%    | 7%    | 8%   | 7%   | 5%   | 13%  | 11%  | 6%   | 21%  | 10%  | 16%  |
| 13             | Taxa de Mortalidade Institucional | 0%   | 0%    | 7%    | 4%   | 4%   | 5%   | 13%  | 11%  | 6%   | 21%  | 10%  | 16%  |
| 14             | Média Permanência                 | 8,08 | 12,00 | 11,00 | 7,38 | 7,44 | 9,10 | 6,77 | 7,43 | 6,00 | 9,53 | 7,86 | 8,47 |

Obs.: 1) **Leito/Dia no mês:** (nº de dias no período x nº de leitos programados) - nº de leitos desativados;

2) **Taxa de ocupação:** (Paciente/Dia no período) / (Leito/Dia no período);

3) **Média de Permanência:** (Paciente/Dia no período) / (Saídas no período)

Ala A - Enfermaria de Neurologia

|                          | Jan   | Fev  | Mar   | Abr  | Mai  | Jun  | Jul  | Ago   | Set  | Out  | Nov   | Dez  | Soma | média mensal |
|--------------------------|-------|------|-------|------|------|------|------|-------|------|------|-------|------|------|--------------|
| Internações              | 60    | 60   | 68    | 66   | 78   | 65   | 68   | 65    | 75   | 64   | 65    | 63   | 797  | 66           |
| Saídas (Alta+Transf Ext) | 53    | 59   | 60    | 61   | 69   | 57   | 67   | 57    | 70   | 52   | 56    | 68   | 729  | 61           |
| Óbitos < 48h             | 1     | 0    | 0     | 0    | 2    | 1    | 0    | 0     | 0    | 0    | 0     | 1    | 5    | 0            |
| Óbitos > 48h             | 6     | 2    | 3     | 7    | 6    | 6    | 6    | 5     | 8    | 9    | 6     | 2    | 66   | 6            |
| Taxa Ocupação            | 83%   | 80%  | 85%   | 93%  | 88%  | 90%  | 90%  | 86%   | 81%  | 82%  | 89%   | 75%  | *    | 85%          |
| Média Permanência        | 10,25 | 8,80 | 10,02 | 9,47 | 8,32 | 9,86 | 8,89 | 10,08 | 7,24 | 9,64 | 10,16 | 7,49 | *    | 9,19         |

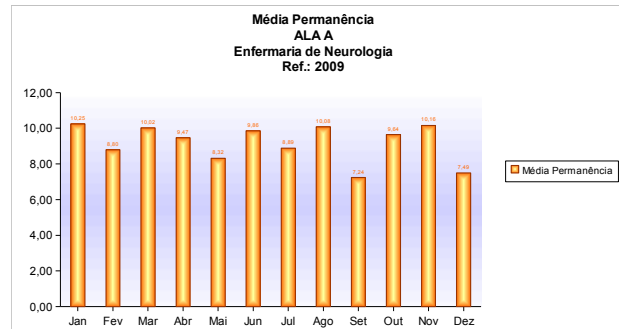
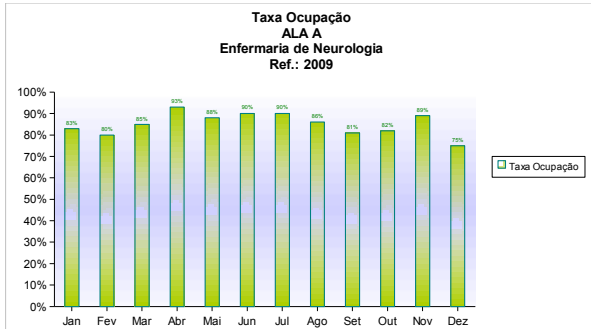
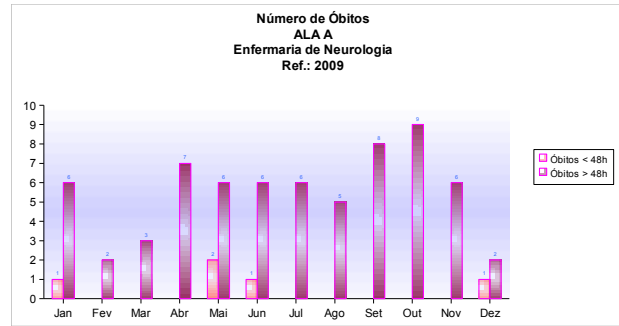
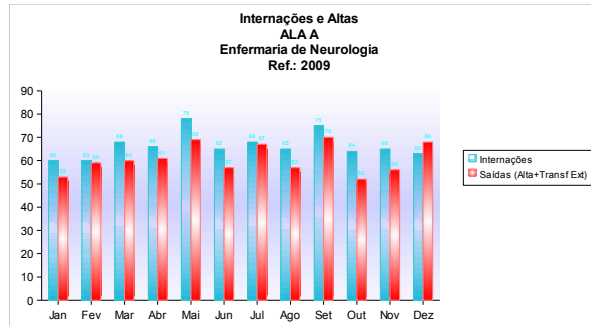

Ala B - Enfermaria de Ortopedia

|                          | Jan  | Fev  | Mar  | Abr  | Mai  | Jun  | Jul  | Ago  | Set  | Out  | Nov  | Dez  | Soma | média mensal |
|--------------------------|------|------|------|------|------|------|------|------|------|------|------|------|------|--------------|
| Internações              | 88   | 120  | 147  | 153  | 126  | 118  | 115  | 120  | 117  | 110  | 99   | 97   | 1410 | 118          |
| Saídas (Alta+Transf Ext) | 94   | 112  | 148  | 159  | 118  | 113  | 127  | 109  | 113  | 107  | 103  | 95   | 1398 | 117          |
| Óbitos < 48h             | 0    | 0    | 0    | 0    | 0    | 0    | 0    | 0    | 0    | 0    | 0    | 0    | 0    | 0            |
| Óbitos > 48h             | 0    | 3    | 2    | 2    | 2    | 2    | 1    | 1    | 1    | 5    | 0    | 0    | 19   | 2            |
| Taxa Ocupação            | 79%  | 84%  | 74%  | 70%  | 73%  | 87%  | 79%  | 75%  | 80%  | 85%  | 79%  | 91%  | *    | 80%          |
| Média Permanência        | 8,34 | 6,57 | 4,88 | 4,11 | 5,74 | 6,74 | 5,82 | 6,13 | 6,16 | 7,13 | 6,39 | 8,39 | *    | 6,37         |

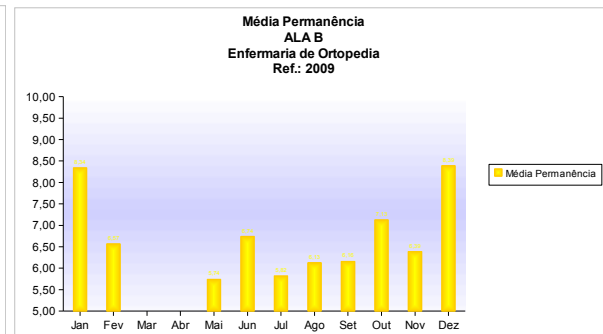
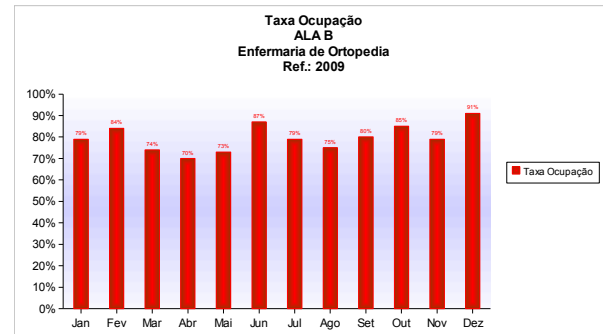
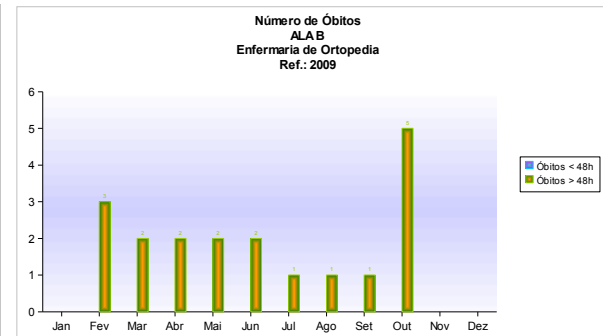
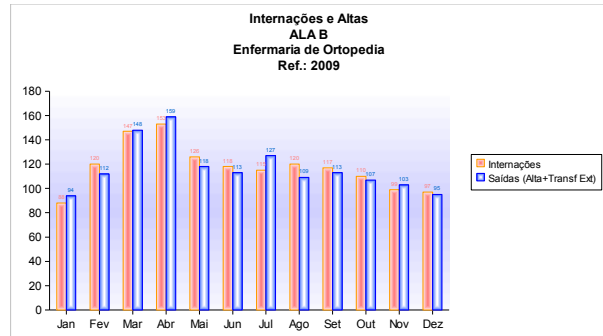

**Ala C - Enfermaria de Especialidades Médicas**

|                          | Jan  | Fev  | Mar  | Abr  | Mai  | Jun  | Jul  | Ago  | Set  | Out  | Nov  | Dez  | Soma | média mensal |
|--------------------------|------|------|------|------|------|------|------|------|------|------|------|------|------|--------------|
| Internações              | 143  | 200  | 245  | 206  | 166  | 190  | 184  | 223  | 216  | 203  | 173  | 164  | 2313 | 193          |
| Saídas (Alta+Transf Ext) | 141  | 195  | 221  | 214  | 169  | 175  | 187  | 211  | 221  | 205  | 162  | 174  | 2275 | 190          |
| Óbitos < 48h             | 1    | 0    | 0    | 1    | 0    | 0    | 2    | 0    | 0    | 0    | 0    | 0    | 4    | 0            |
| Óbitos > 48h             | 3    | 5    | 3    | 1    | 1    | 0    | 3    | 1    | 5    | 1    | 3    | 5    | 31   | 3            |
| Taxa Ocupação            | 63%  | 72%  | 62%  | 62%  | 51%  | 60%  | 70%  | 80%  | 70%  | 69%  | 60%  | 52%  | *    | 64%          |
| Média Permanência        | 3,39 | 2,54 | 2,48 | 2,44 | 2,63 | 2,90 | 3,17 | 3,30 | 2,60 | 2,93 | 3,04 | 2,50 | *    | 2,83         |

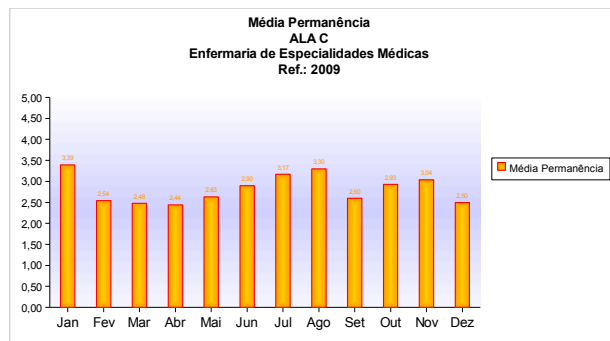
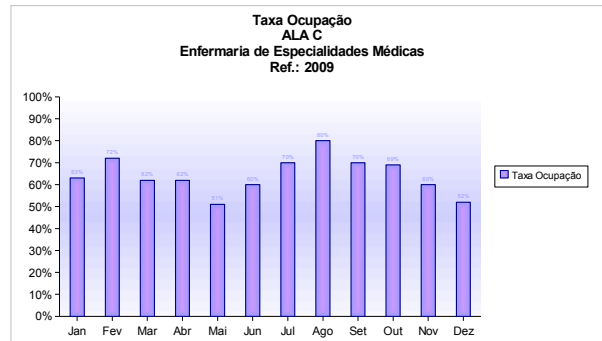
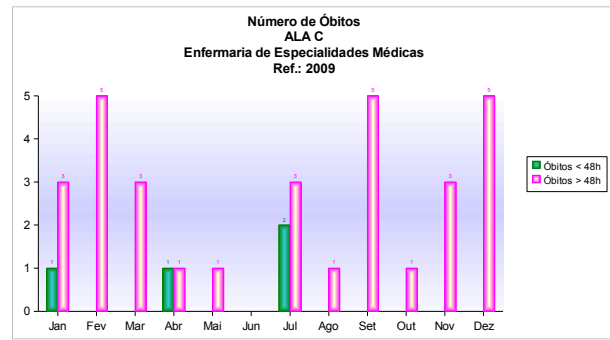
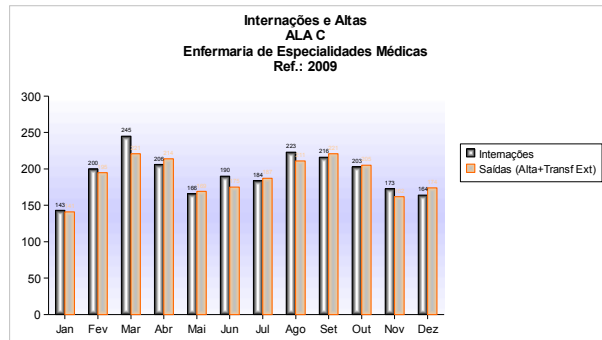

Ala D - Enfermaria de Clínica Cirúrgica

|                          | Jan  | Fev  | Mar  | Abr  | Mai  | Jun  | Jul  | Ago  | Set  | Out  | Nov  | Dez  | Soma | média mensal |
|--------------------------|------|------|------|------|------|------|------|------|------|------|------|------|------|--------------|
| Internações              | 166  | 140  | 149  | 141  | 123  | 126  | 142  | 125  | 134  | 150  | 122  | 123  | 1641 | 137          |
| Saídas (Alta+Transf Ext) | 149  | 135  | 140  | 135  | 118  | 124  | 135  | 113  | 127  | 143  | 119  | 118  | 1556 | 130          |
| Óbitos < 48h             | 1    | 1    | 0    | 0    | 1    | 1    | 0    | 1    | 2    | 1    | 1    | 0    | 9    | 1            |
| Óbitos > 48h             | 3    | 6    | 7    | 6    | 5    | 2    | 6    | 9    | 11   | 4    | 0    | 7    | 66   | 6            |
| Taxa Ocupação            | 78%  | 80%  | 74%  | 76%  | 65%  | 68%  | 71%  | 69%  | 67%  | 71%  | 63%  | 65%  | *    | 71%          |
| Média Permanência        | 3,78 | 3,80 | 3,93 | 3,72 | 3,71 | 3,77 | 3,74 | 4,20 | 3,42 | 3,43 | 3,55 | 3,79 | *    | 3,74         |

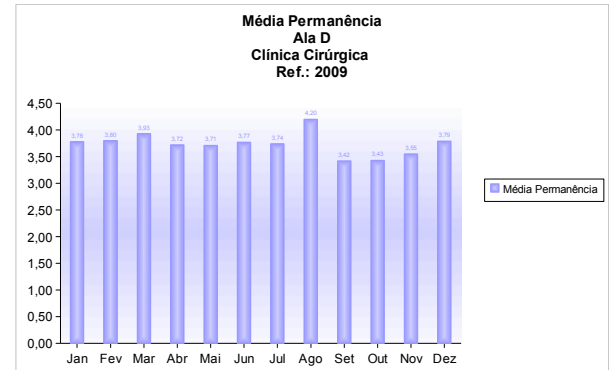
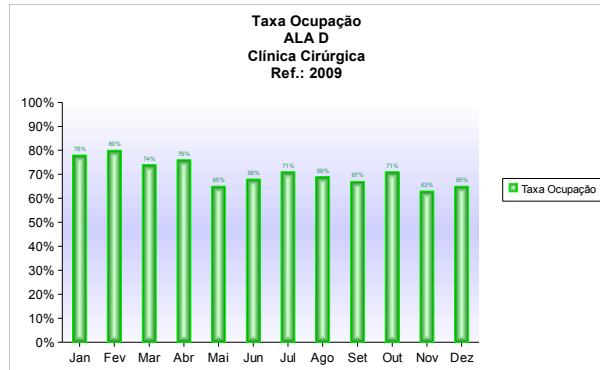
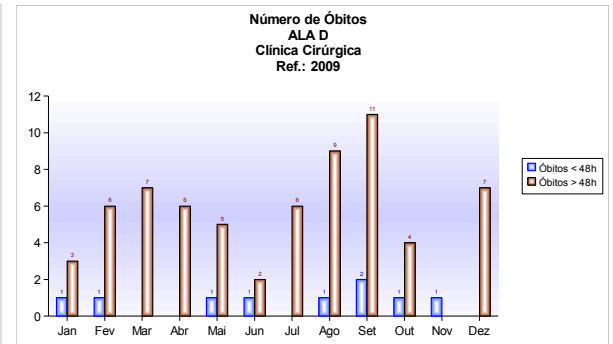
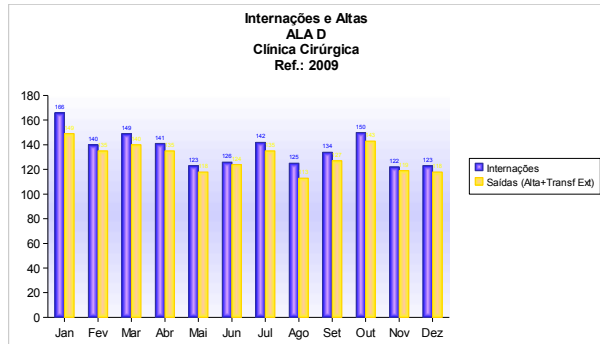

Ala E - Enfermaria de Clínica Médica

|                          | Jan  | Fev  | Mar   | Abr  | Mai  | Jun  | Jul  | Ago  | Set  | Out   | Nov  | Dez  | Soma | média mensal |
|--------------------------|------|------|-------|------|------|------|------|------|------|-------|------|------|------|--------------|
| Internações              | 80   | 83   | 70    | 78   | 101  | 88   | 91   | 110  | 93   | 74    | 102  | 90   | 1060 | 88           |
| Saídas (Alta+Transf Ext) | 64   | 67   | 62    | 58   | 84   | 79   | 83   | 92   | 82   | 72    | 84   | 80   | 907  | 76           |
| Óbitos < 48h             | 0    | 0    | 0     | 0    | 0    | 0    | 0    | 0    | 0    | 0     | 0    | 0    | 0    | 0            |
| Óbitos > 48h             | 18   | 10   | 7     | 15   | 14   | 9    | 13   | 15   | 11   | 11    | 10   | 11   | 144  | 12           |
| Taxa Ocupação            | 77%  | 78%  | 77%   | 90%  | 88%  | 89%  | 90%  | 89%  | 88%  | 95%   | 91%  | 87%  | *    | 87%          |
| Média Permanência        | 8,98 | 8,75 | 10,12 | 9,78 | 8,31 | 9,42 | 8,69 | 7,44 | 8,37 | 10,64 | 8,64 | 8,95 | *    | 9,01         |

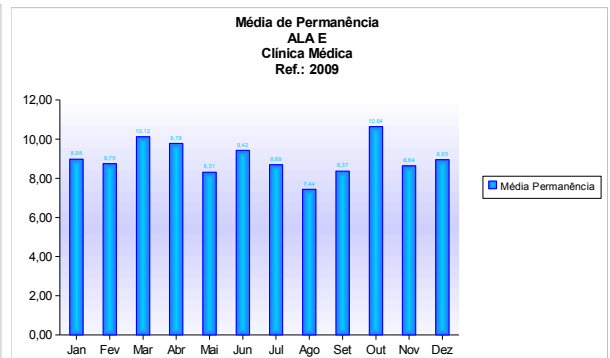
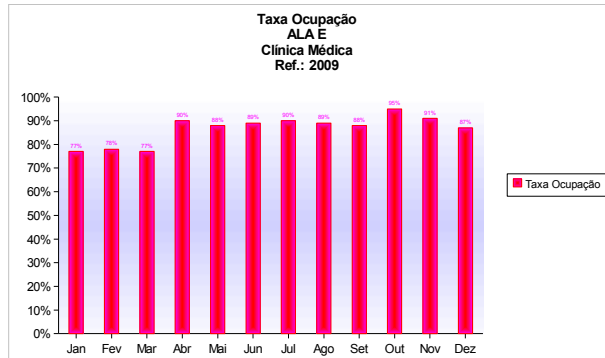
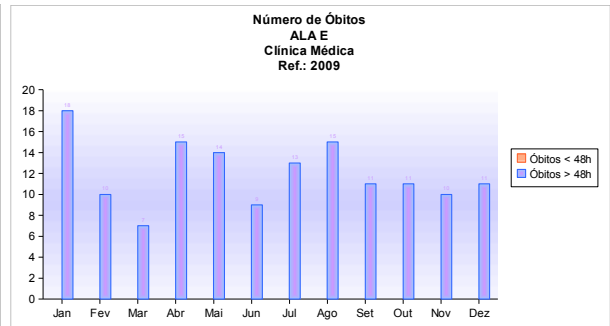
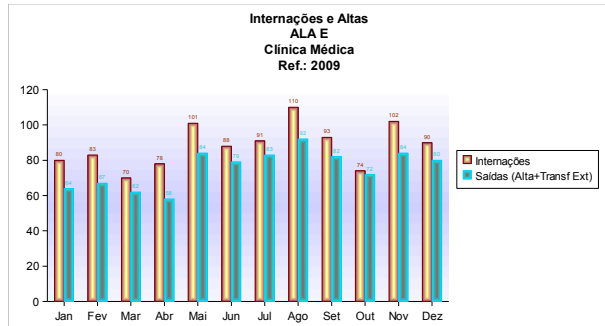

Enfermaria de Pediatria

|                          | Jan  | Fev  | Mar  | Abr  | Mai  | Jun  | Jul  | Ago  | Set  | Out  | Nov  | Dez  | Soma | média mensal |
|--------------------------|------|------|------|------|------|------|------|------|------|------|------|------|------|--------------|
| Internações              | 81   | 88   | 122  | 115  | 112  | 174  | 148  | 126  | 100  | 93   | 116  | 81   | 1356 | 113          |
| Saídas (Alta+Transf Ext) | 71   | 81   | 119  | 111  | 117  | 166  | 158  | 125  | 111  | 84   | 114  | 93   | 1350 | 113          |
| Óbitos < 48h             | 0    | 0    | 0    | 0    | 0    | 0    | 0    | 0    | 0    | 0    | 1    | 0    | 1    | 0            |
| Óbitos > 48h             | 0    | 0    | 1    | 0    | 0    | 0    | 0    | 1    | 0    | 0    | 0    | 0    | 2    | 0            |
| Taxa Ocupação            | 56%  | 74%  | 79%  | 88%  | 81%  | 82%  | 84%  | 76%  | 65%  | 70%  | 79%  | 71%  | *    | 75%          |
| Média Permanência        | 6,38 | 6,65 | 5,32 | 6,14 | 5,58 | 3,86 | 4,25 | 4,83 | 4,54 | 6,70 | 5,37 | 6,19 | *    | 5,48         |

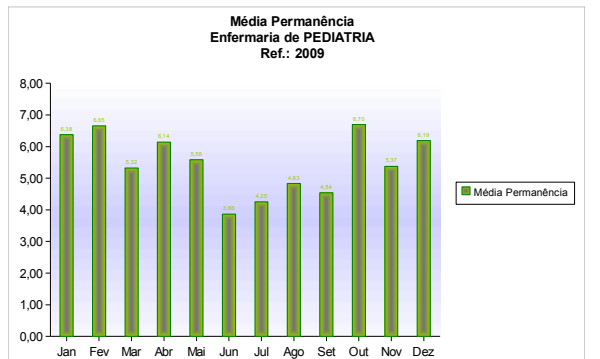
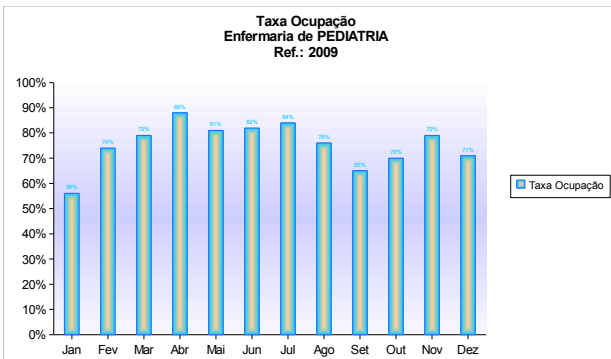
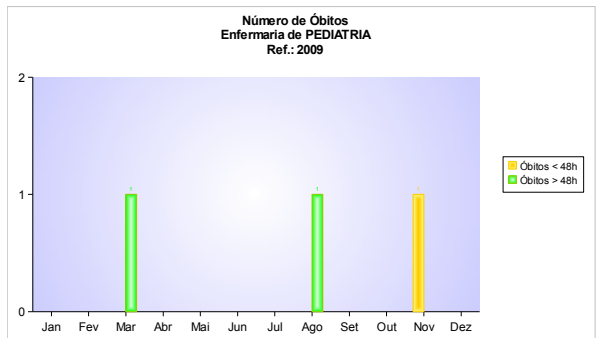
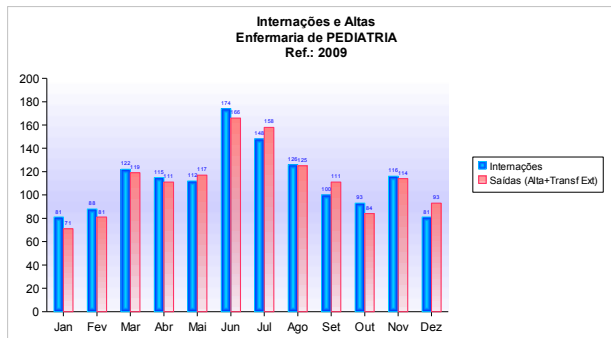

UTI Adulto

|                          | Jan  | Feb  | Mar  | Abr  | Mai  | Jun  | Jul  | Ago  | Set  | Out  | Nov  | Dez  | Soma | média mensal |
|--------------------------|------|------|------|------|------|------|------|------|------|------|------|------|------|--------------|
| Internações              | 53   | 56   | 71   | 64   | 74   | 76   | 62   | 60   | 62   | 79   | 47   | 68   | 772  | 64           |
| Saídas (Alta+Transf Ext) | 55   | 58   | 65   | 65   | 77   | 73   | 63   | 59   | 62   | 78   | 49   | 67   | 771  | 64           |
| Óbitos < 48h             | 1    | 0    | 1    | 0    | 4    | 2    | 0    | 0    | 1    | 1    | 2    | 0    | 12   | 1            |
| Óbitos > 48h             | 7    | 8    | 9    | 11   | 13   | 10   | 11   | 12   | 10   | 9    | 11   | 6    | 117  | 10           |
| Taxa Ocupação            | 77%  | 78%  | 75%  | 84%  | 82%  | 81%  | 83%  | 87%  | 91%  | 83%  | 85%  | 89%  | *    | 83%          |
| Média Permanência        | 6,03 | 5,30 | 4,97 | 5,29 | 4,31 | 4,58 | 5,54 | 6,03 | 5,92 | 4,65 | 6,55 | 6,05 | *    | 5,44         |

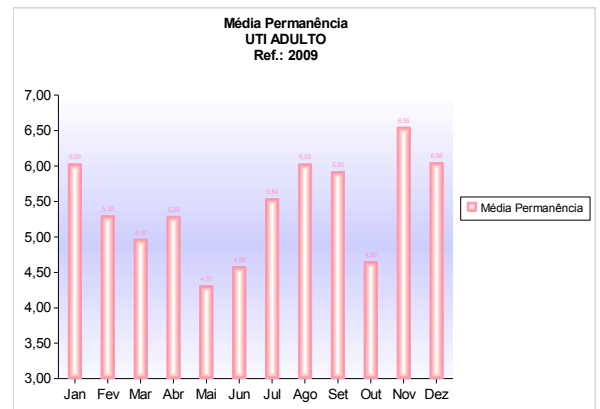
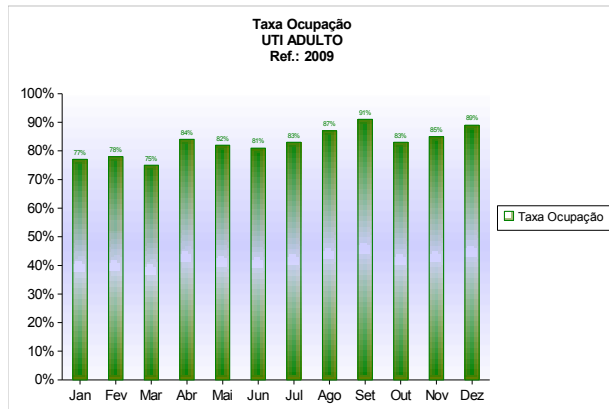
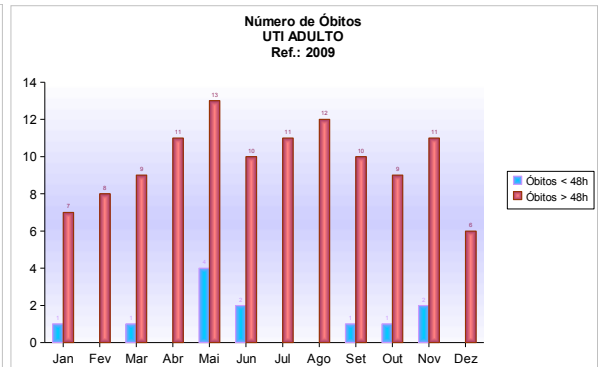
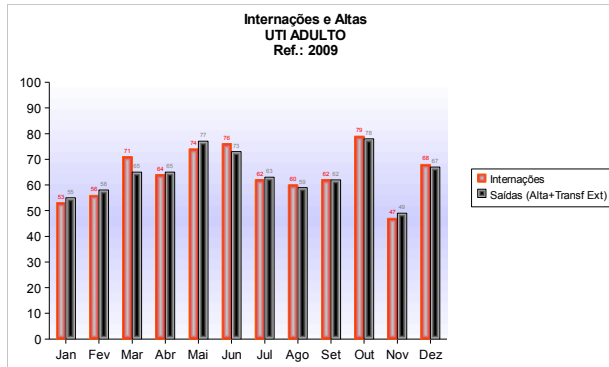



UTI Pediátrica

|                          | Jan  | Fev   | Mar   | Abr  | Mai  | Jun  | Jul  | Ago  | Set  | Out  | Nov  | Dez  | Soma | média mensal |
|--------------------------|------|-------|-------|------|------|------|------|------|------|------|------|------|------|--------------|
| Internações              | 10   | 15    | 17    | 25   | 28   | 19   | 28   | 26   | 27   | 18   | 20   | 15   | 248  | 21           |
| Saídas (Alta+Transf Ext) | 13   | 11    | 14    | 22   | 25   | 20   | 27   | 25   | 30   | 15   | 19   | 16   | 237  | 20           |
| Óbitos < 48h             | 0    | 0     | 0     | 1    | 1    | 0    | 0    | 0    | 0    | 0    | 0    | 0    | 2    | 0            |
| Óbitos > 48h             | 0    | 0     | 1     | 1    | 1    | 1    | 4    | 3    | 2    | 6    | 2    | 3    | 24   | 2            |
| Taxa Ocupação            | 42%  | 59%   | 67%   | 74%  | 81%  | 80%  | 88%  | 85%  | 80%  | 74%  | 69%  | 65%  | *    | 72%          |
| Média Permanência        | 8,08 | 12,00 | 11,00 | 7,38 | 7,44 | 9,10 | 6,77 | 7,43 | 6,00 | 9,53 | 7,86 | 8,47 | *    | 8,42         |

